

商 品 説 明 書 (除去食対応用)

使用区域：北

商品名	赤みそ 赤みそ	保管条件	常温
納入業者	一久味噌醸造株式会社	包装の形態	フィルム(袋)
製造業者	一久味噌醸造株式会社		
使用日	3/15		
アレルギー表示対象項目 (28品目)	大豆		

商品画像

堺市学校	3	サンプル	製造者 一久味噌醸造株式会社 大阪市中央区常盤町 二、四、二一	
E 赤みそ	kg	賞味期限		3 カ月
品名	米みそ(赤みそ)			
原材料名	大豆、米、食塩、(一部に大豆を含む)			

商品説明書 (除去食対応用)

使用区域：北

商品名	赤みそB (B)	保管条件	常温
納入業者 製造業者	丸進食品株式会社 マルマン(株)	包装の形態	フィルム(袋)
使用日	3/21		
アレルギー表示対象項目 (28品目)	大豆		

商品画像



商品説明書 (除去食対応用)

使用区域：北

商品名	赤みそB 赤みそB	保管条件	常温
納入業者 製造業者	株式会社大和商会 マルコメ株式会社	包装の形態	フィルム(袋)
使用日	3/14		
アレルギー表示対象項目 (28品目)	大豆		

商品画像

名 称	米みそ
原材料名	大豆(アメリカ又はカナダ又はその他)、米、食塩／酒精
内 容 量	1kg
賞味期限	枠外左下部に記載
保存方法	直射日光を避け、涼しいところで保存してください。
製 造 者	マルコメ株式会社 長野市安茂里883

大豆の産地は過去3年間の使用実績順。
大豆は遺伝子組換えの混入を防ぐため分けて管理された物を使用しています。

商品説明書（除去食対応用）

使用区域：北

商品名	あたりごま (300g)	保管条件	常温
納入業者	丸進食品株式会社	包装の形態	フィルム(袋)
製造業者	かどや製油(株)KT		
使用日	3/7, 3/14		
アレルギー表示対象項目 (28品目)	ごま		

商品画像

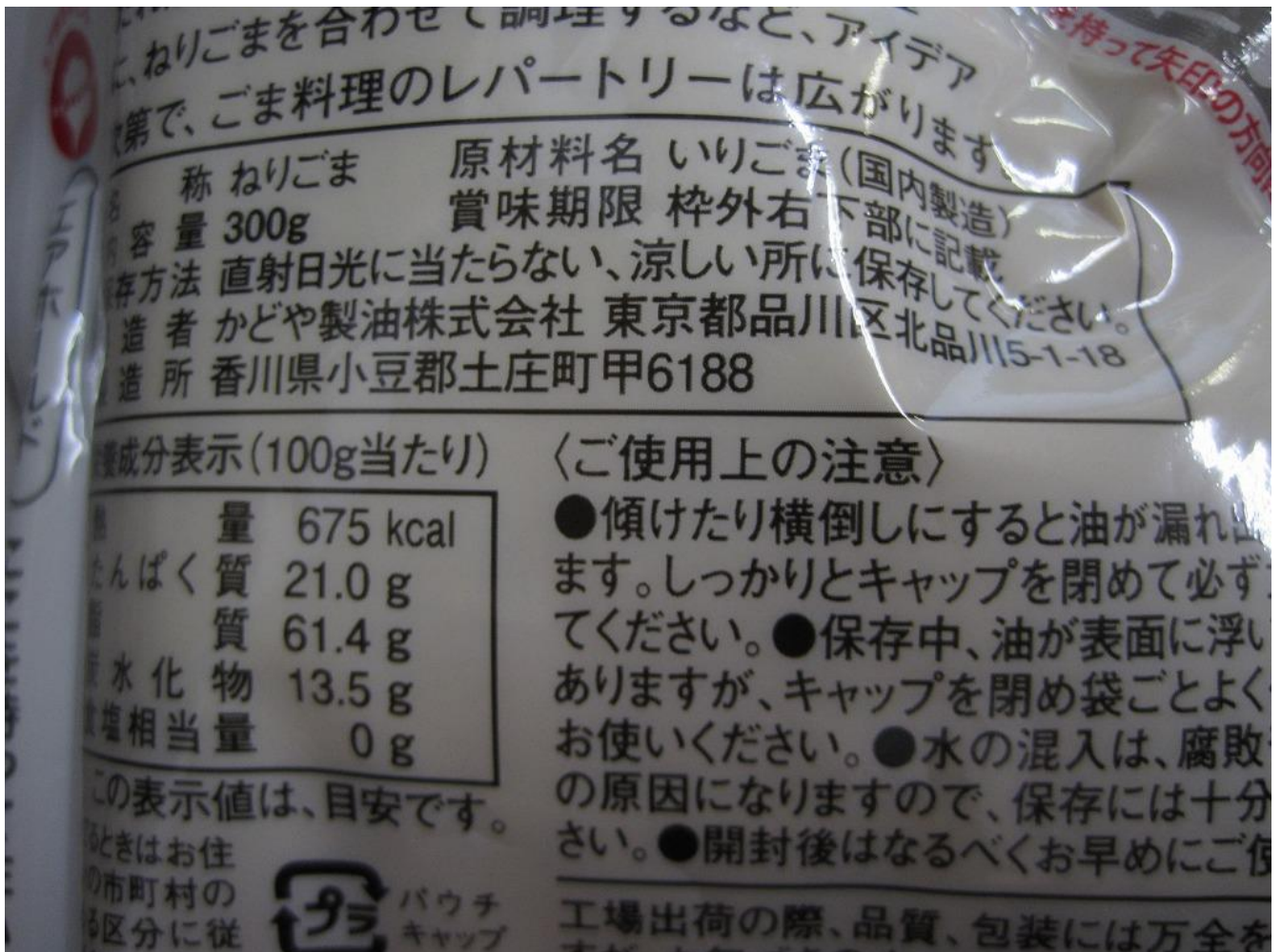

商品説明書 (除去食対応用)

使用区域：北

商品名	いちごジャム (ヴェルジェ) いちごジャム ヴェルジェ	保管条件	常温
納入業者 製造業者	株式会社大和商会 タカ食品工業株式会社	包装の形態	フィルム(袋)
使用日	3/13		
アレルギー表示対象項目 (28品目)			

商品画像

15g ヴェルジェ ストロベリー 業務用

名称	いちごジャム
原材料名	いちご(アメリカ)、糖類(水あめ、砂糖) / ゲル化剤(ペクチン)、酸味料
内容量	600g (15g × 40個)
賞味期限	西暦下2桁.月.日
保存方法	直射日光を避け、常温で保存
製造者	タカ食品工業株式会社 福岡県みやま市瀬高町小川1189-1

栄養成分表示
1袋(15g)当たり

エネルギー	30kcal
たんぱく質	0.1g
脂質	0g
炭水化物	7.5g
食塩相当量	0.007g

推定値

お問い合わせ先 <http://www.takafoods.co.jp/> 00001
 *本製品は1食タイプですので開封後は使いきってください。
 *シール部分にいちごの種がはさまることがございますが、
 品質上問題ございません。



外袋：PP,PA
内袋：PE,PET



特級



食品環境検査協会

商品説明書 (除去食対応用)

使用区域：北

商品名	糸こんにゃく (カット)	保管条件	常温
納入業者	株式会社MOBIX	包装の形態	フィルム(袋)
製造業者	株式会社上杉食品		
使用日	3/7		
アレルギー表示対象項目 (28品目)			

商品画像

品名	白糸こんにゃく (カット)		
原材料名	こんにゃく精粉(国産)/水酸化カルシウム(こんにゃく用凝固剤)		
内容量	1kg		
保存方法	直射日光・高温多湿を避けて保存してください。 (注)冷凍保存はできません。		
賞味期限	別途枠外に記載		
(株) 上杉食品			
製造者	奈良県北葛城郡上牧町下牧3-7-53 TEL 0745-72-2455		

栄養成分表示(100g当たり)

推定値

エネルギー 6kcal、たんぱく質 0.2g、脂質 0g、炭水化物 3.0g、食塩相当量 0g

品質管理には、万全を期しておりますが万一不良品がありましたら販売店又は製造元にてお取り替えします。



商品説明書 (除去食対応用)

使用区域：北

商品名	いりすり白ごま	保管条件	常温
納入業者	丸進食品株式会社	包装の形態	フィルム(袋)
製造業者	かどや製油(株)		
使用日	3/7		
アレルギー表示対象項目 (28品目)	ごま		

商品画像



商品説明書 (除去食対応用)

使用区域：北

商品名	冷凍ウインナー (あらびき)	保管条件	冷凍 流通時に冷凍した食品
納入業者 製造業者	丸進食品株式会社 (株)富士ハム	包装の形態	フィルム(袋)
使用日	3/4, 3/19		
アレルギー表示対象項目 (28品目)	豚肉		

商品画像

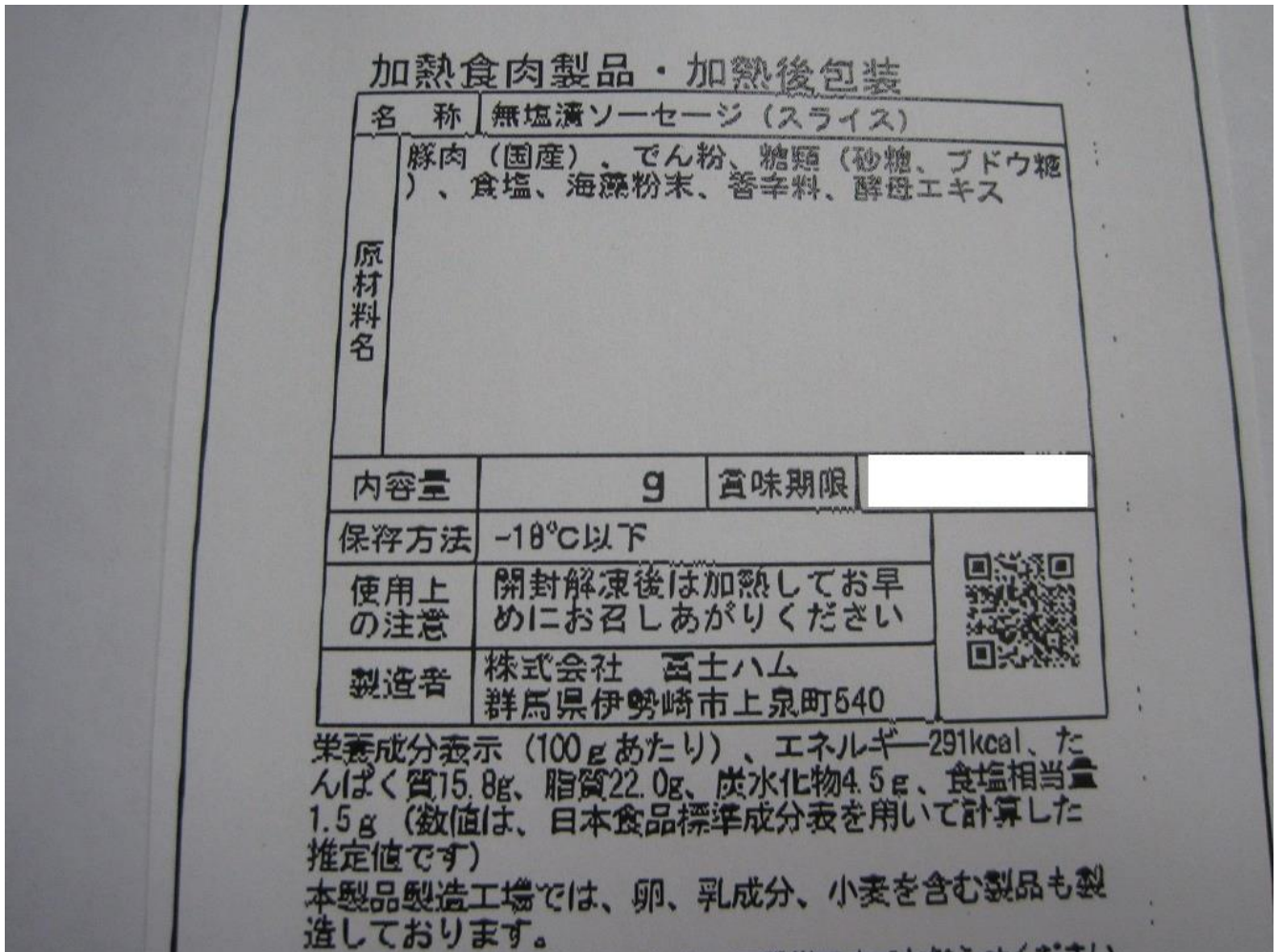

商品説明書 (除去食対応用)

使用区域：北

商品名	冷凍うすあげ (カット) (A)	保管条件	冷凍 食品衛生法における冷凍食品
納入業者 製造業者	丸進食品株式会社 (株)リード食品工業	包装の形態	フィルム(袋)
使用日	3/5, 3/15		
アレルギー表示対象項目 (28品目)	大豆		

商品画像

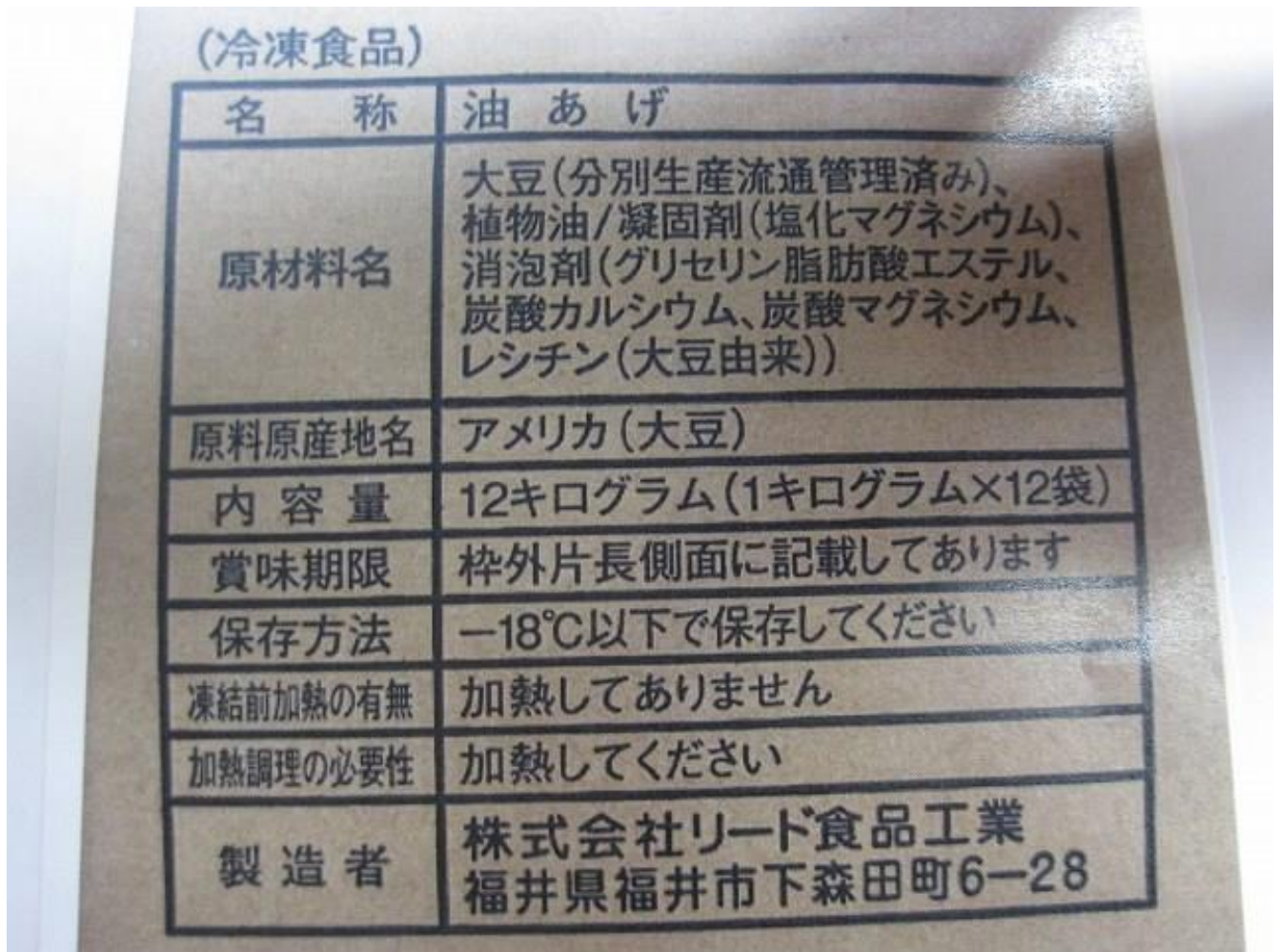

商品説明書 (除去食対応用)

使用区域：北

商品名	淡口しょうゆ (10L) D41 D41	保管条件	常温
納入業者 製造業者	公益財団法人大阪府学校給食会 大醬株式会社	包装の形態	フィルム(袋)
使用日	◆使用日は献立表でご確認ください。在庫の状況によりメーカーが変更となる場合があります。		
アレルギー表示対象項目 (28品目)	小麦、大豆		

商品画像

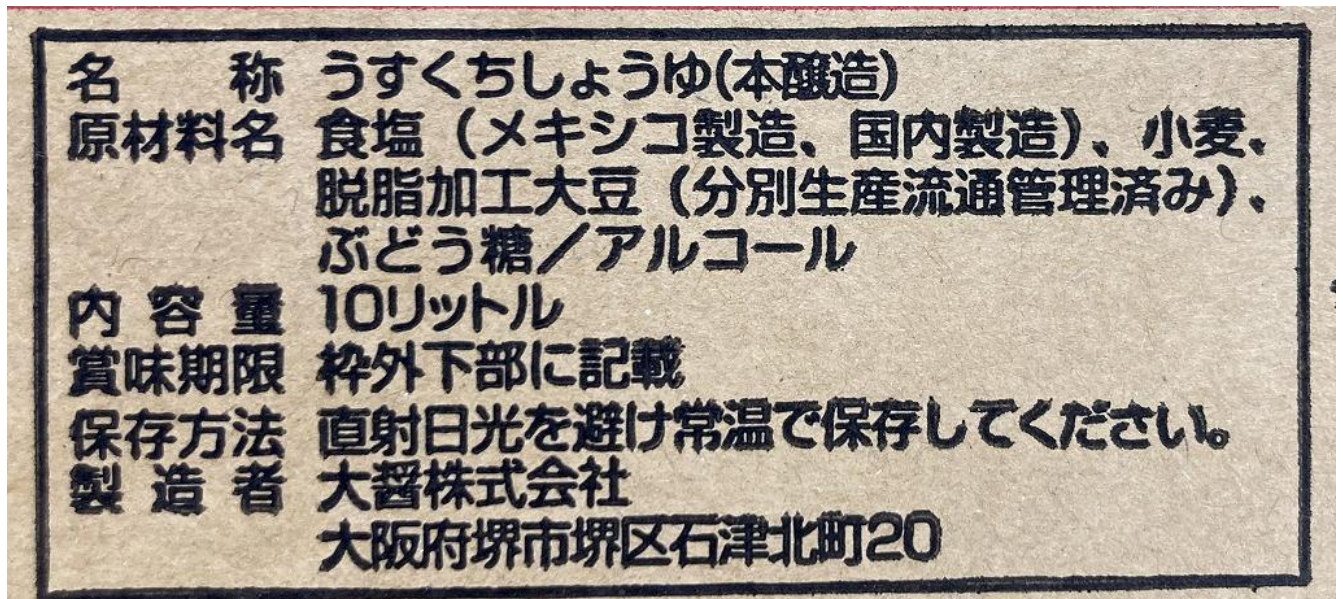

商品説明書（除去食対応用）

使用区域：北

商品名	ウスターソース B ウスターソースB	保管条件	常温
納入業者 製造業者	株式会社大和商会 カゴメ株式会社	包装の形態	プラスチックボトル
使用日	◆使用日は献立表でご確認ください。在庫の状況によりメーカーが変更となる場合があります。		
アレルギー表示対象項目（28品目）			

商品画像

栄養成分表示(100ml当たり)

エネルギー 150kcal、たんぱく質 0.7g、脂質 0g、炭水化物 36.7g、食塩相当量 9.2g

●数値は分析による推定値です。

- 品名：ウスターソース
- 原材料名：野菜（トマト（イスラエル）、たまねぎ、にんじん、その他）、糖類（砂糖、ぶどう糖果糖液糖）、醸造酢、食塩、香辛料、たん白加水分解物
- 内容量：1.8L
- 賞味期限：下部に記載
- 製造者：カゴメ株式会社 名古屋市中区錦3丁目14-15

製造所：カゴメ（株）上野工場 愛知県
東海市荒尾町東屋敷108番地

商品説明書 (除去食対応用)

使用区域：北

商品名	うずら卵水煮缶831・841	保管条件	常温
納入業者	公益財団法人大阪府学校給食会	包装の形態	缶
製造業者	天狗缶詰株式会社 三河工場		
使用日	3/11		
アレルギー表示対象項目 (28品目)	卵		

商品画像

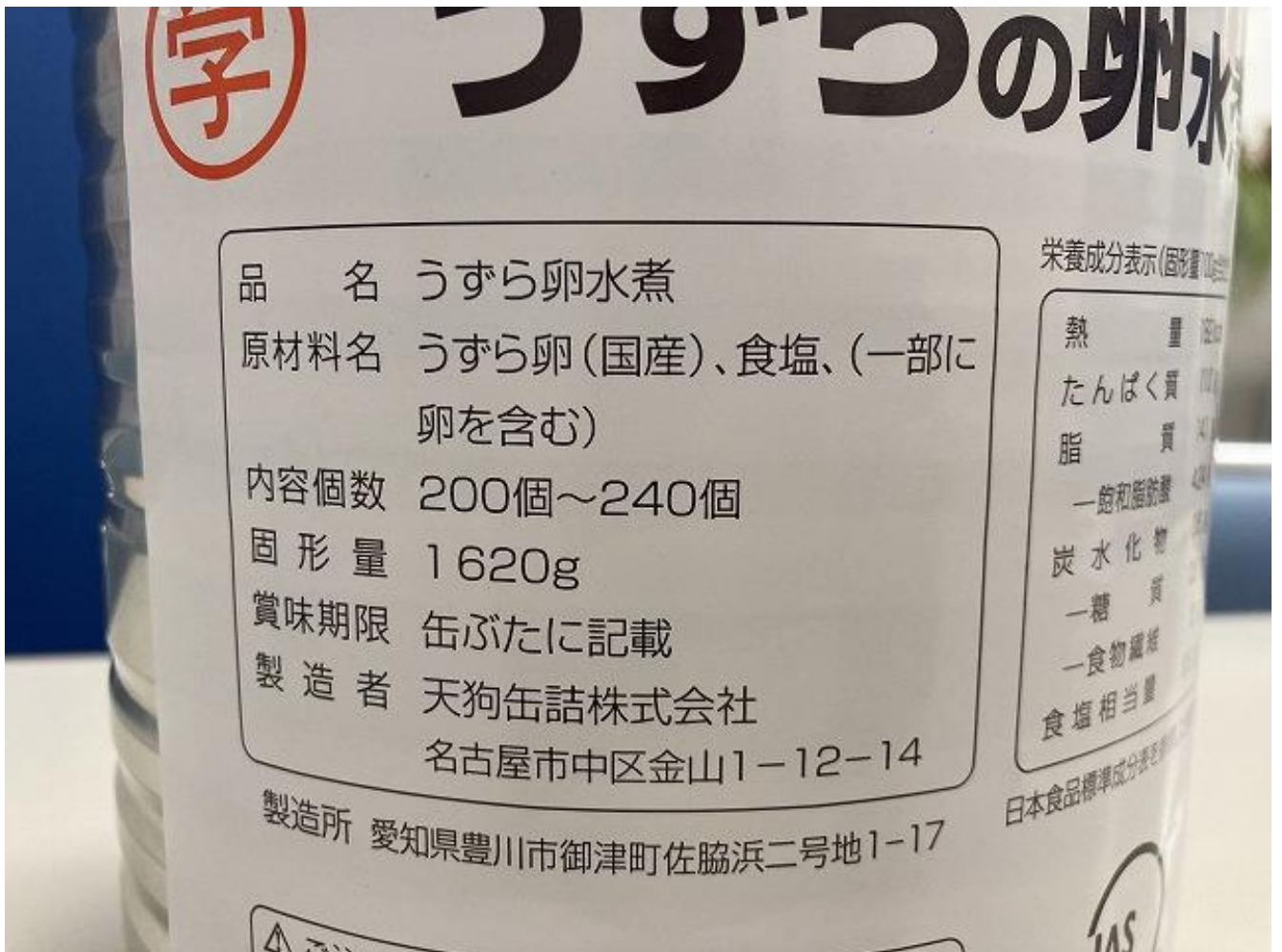

商品説明書 (除去食対応用)

使用区域：北

商品名	うずら卵水煮缶831・841	保管条件	常温
納入業者	公益財団法人大阪府学校給食会	包装の形態	缶
製造業者	天狗缶詰株式会社 三河工場		
使用日	3/11		
アレルギー表示対象項目 (28品目)	卵		

商品画像2

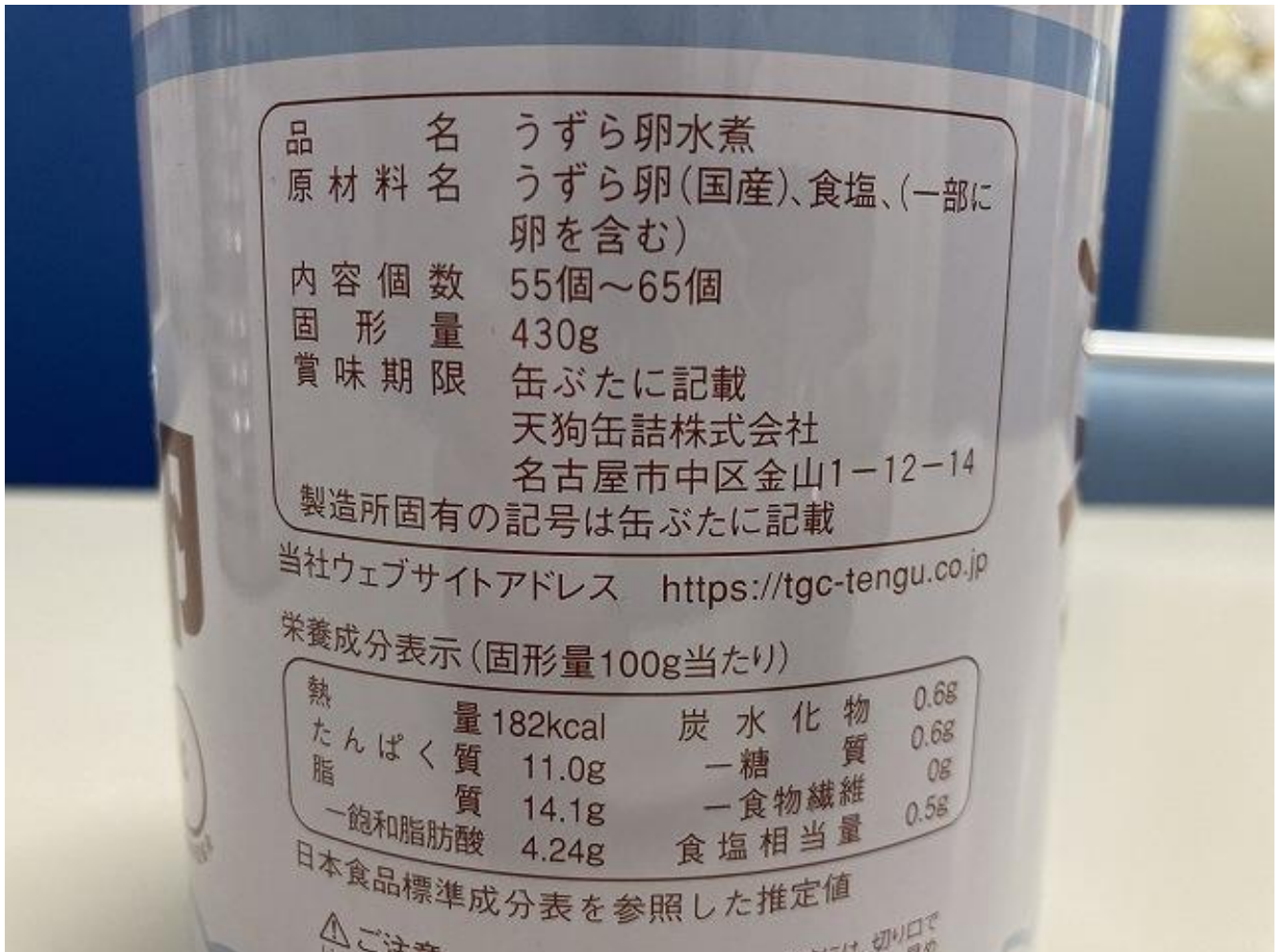

商品説明書 (除去食対応用)

使用区域：北

商品名	冷凍うどん A (A)	保管条件	冷凍 食品衛生法における冷凍食品
納入業者 製造業者	丸進食品株式会社 (株) サンデリックフーズ	包装の形態	フィルム(袋)
使用日	3/5		
アレルギー表示対象項目 (28品目)	小麦		

商品画像

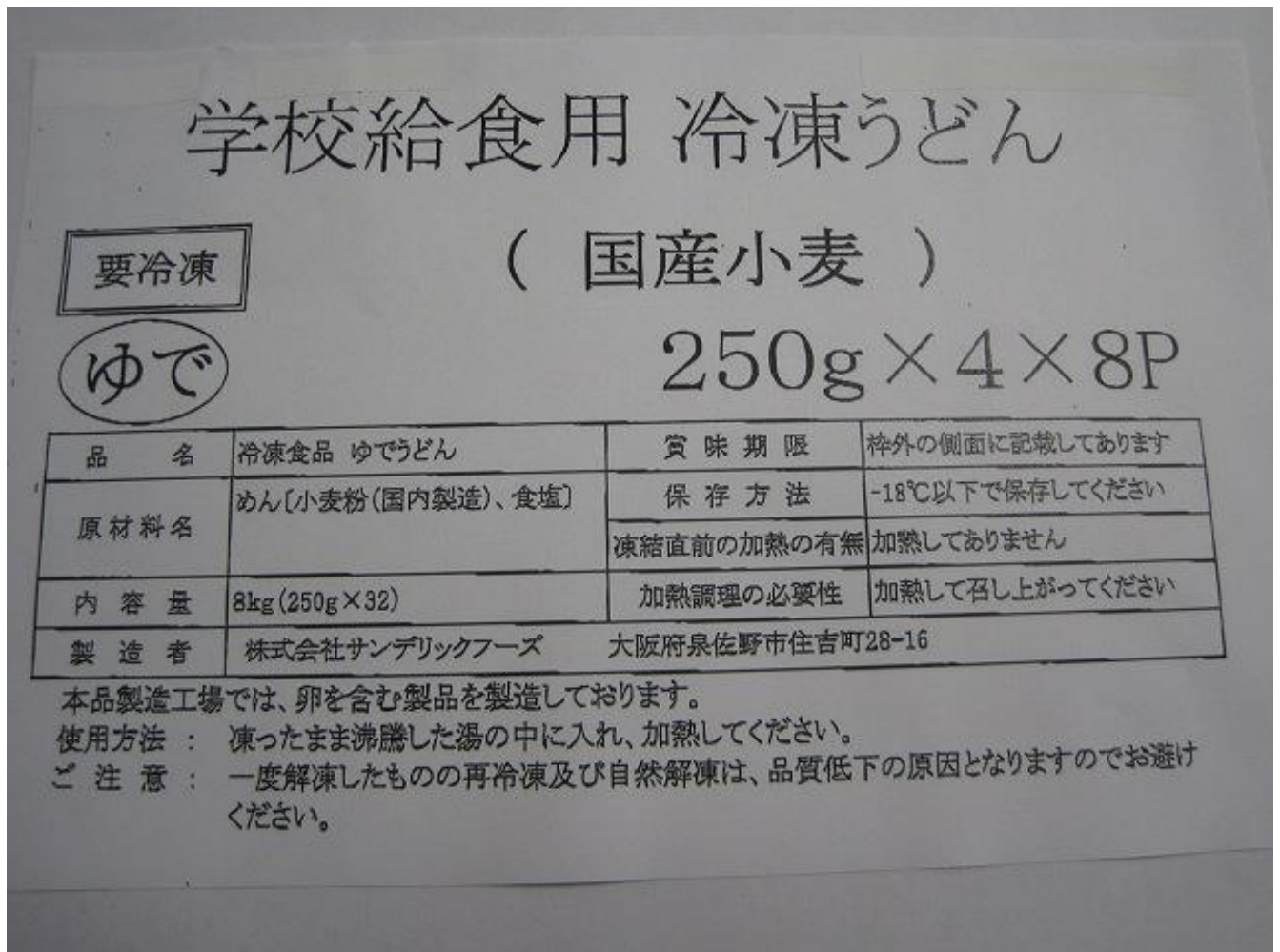

商品説明書 (除去食対応用)

使用区域：北

商品名	黄桃缶 (ダイス)	保管条件	常温
納入業者	株式会社SN食品研究所	包装の形態	缶
製造業者	Langeberg&Ashton Foods		
使用日	3/12		
アレルギー表示対象項目 (28品目)	もも		

商品画像

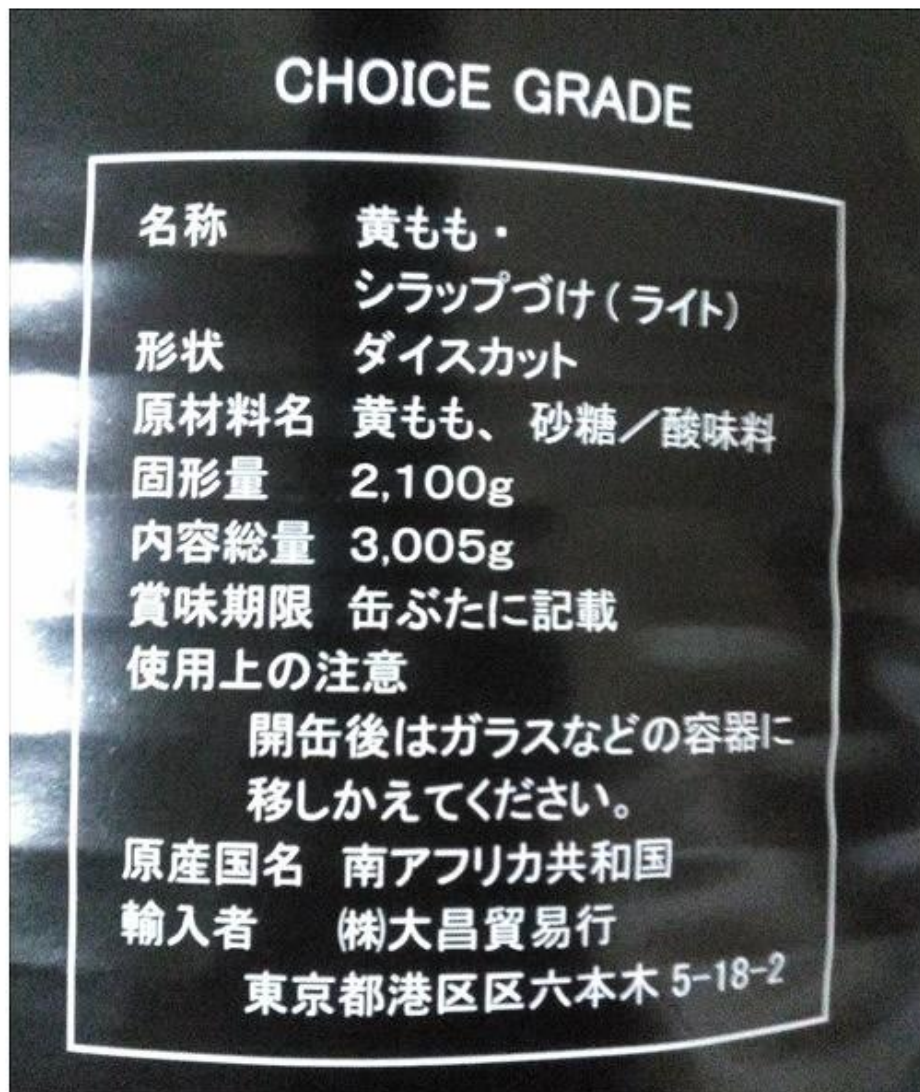

商品説明書 (除去食対応用)

使用区域：北

商品名	オリーブ油 (458g)	保管条件	常温
納入業者	株式会社豊実	包装の形態	プラスチックボトル
製造業者	Aceites Garcia de la Cruz		
使用日	3/4		
アレルギー表示対象項目 (28品目)			

商品画像



商品説明書 (除去食対応用)

使用区域：北

商品名	オレンジジュース オレンジジュース	保管条件	常温
納入業者 製造業者	株式会社大和商会 株式会社えひめ飲料	包装の形態	紙容器
使用日	3/12		
アレルギー表示対象項目 (28品目)	オレンジ		

商品画像

●名称:果実ミックスジュース(濃縮還元)●原材料名:果実(オレンジ(ブラジル)、うんしゅうみかん(国産))／香料●内容量:1,000ml
●賞味期限:容器上部上段に記載●製造者:
(株)えひめ飲料 愛媛県松山市安城寺町478
●製造所:茨城県常陸太田市岡田町2112

商品説明書 (除去食対応用)

使用区域：北

商品名	かえりちりめん (常温) かえりちりめん	保管条件	常温
納入業者	株式会社大和商会	包装の形態	フィルム(袋)
製造業者	株式会社藤沢商事		
使用日	3/5		
アレルギー表示対象項目 (28品目)			

商品画像

食べるにぼし

名称	煮干魚類	栄養成分表示 (100gあたり)	エネルギー	332kcal
原材料名	かたくちいわし(国内産)、食塩		たんぱく質	64.5g
内容量	1kg	脂質	6.2g	
賞味期限	枠外下部に記載	炭水化物	0.3g	
保存方法	直射日光・高温多湿を避け、常温で保存してください。	食塩相当量	4.3g	
加工者	株式会社 藤沢商事 〒360-0024 埼玉県熊谷市問屋町2-5-5 お客様窓口 電話 048-524-1375	(推定値)		

(ご注意)開封後は、なるべくお早めにお召し上がりください。



加工所 株式会社 藤沢商事
埼玉県熊谷市問屋町3-1-17

- 本製品で使用しているかたくちいわしは、えび・かにを食べています。
- 同一工場で卵・乳・小麦・落花生・えびを含む製品を製造しています。

商品説明書 (除去食対応用)

使用区域：北

商品名	片栗粉 (450g)	保管条件	常温
納入業者 製造業者	株式会社SN食品研究所 火乃国商事株式会社	包装の形態	フィルム(袋)
使用日	3/11, 3/15		
アレルギー表示対象項目 (28品目)			

商品画像

名称	片栗粉
原材料名	馬鈴薯澱粉(馬鈴薯(北海道産、 遺伝子組換えでない))
内容量	450g
賞味期限	枠外上部に記載
保存方法	常温(湿気に注意)
加工者	火乃国食品工業株式会社 熊本県宇城市小川町南小川454 TEL0964(43)0123

製造所固有記号は賞味期限の下部に記載してあります。

商品説明書 (除去食対応用)

使用区域：北

商品名	カレールウ (アレルギーフリー) (A)	保管条件	常温
納入業者	日本糧食株式会社	包装の形態	フィルム(袋)
製造業者	日本糧食(株)		
使用日	3/12		
アレルギー表示対象項目 (28品目)			

商品画像

名 称 米粉のカレールウ

原 材 料 名 米粉(米(国産))、食用油脂(ラード、パーム油)、糖類(砂糖、ぶどう糖)、カレー粉、食塩、オニオンパウダー、トマトペースト、ガーリックパウダー、酵母エキスパウダー/カラメル色素

内 容 量 1000g

賞 味 期 限 袋の下部に記載

保 存 方 法 直射日光、高温多湿を避け涼しい場所で保存してください。

使用上の注意 開封後は密封のできる容器等に入れて冷暗所で保存し、早目に使い切ってください。

調 理 方 法 一人当たり18~22gのルウをお湯でとき込んでください。

製 造 者 日本糧食株式会社 大阪市生野区勝山北2-5-13

製 造 所 奈良県葛城市兵家171-8

栄養成分表示(ルウ100gあたり) (推定値)

エネルギー	たんぱく質	脂 質	炭水化物	食塩相当量
442kcal	5.7g	18.9g	62.3g	7.14g



※ 本製品製造工場では小麦粉を使用しております。

※ 本品についてのお気付きの点は上記にご連絡ください。

商品説明書 (除去食対応用)

使用区域：北

商品名	乾ひじき 芽ひじき 松 国内産	保管条件	常温
納入業者 製造業者	大阪太平商事株式会社 大忠食品株式会社	包装の形態	フィルム(袋)
使用日	3/21		
アレルギー表示対象項目 (28品目)			

商品画像

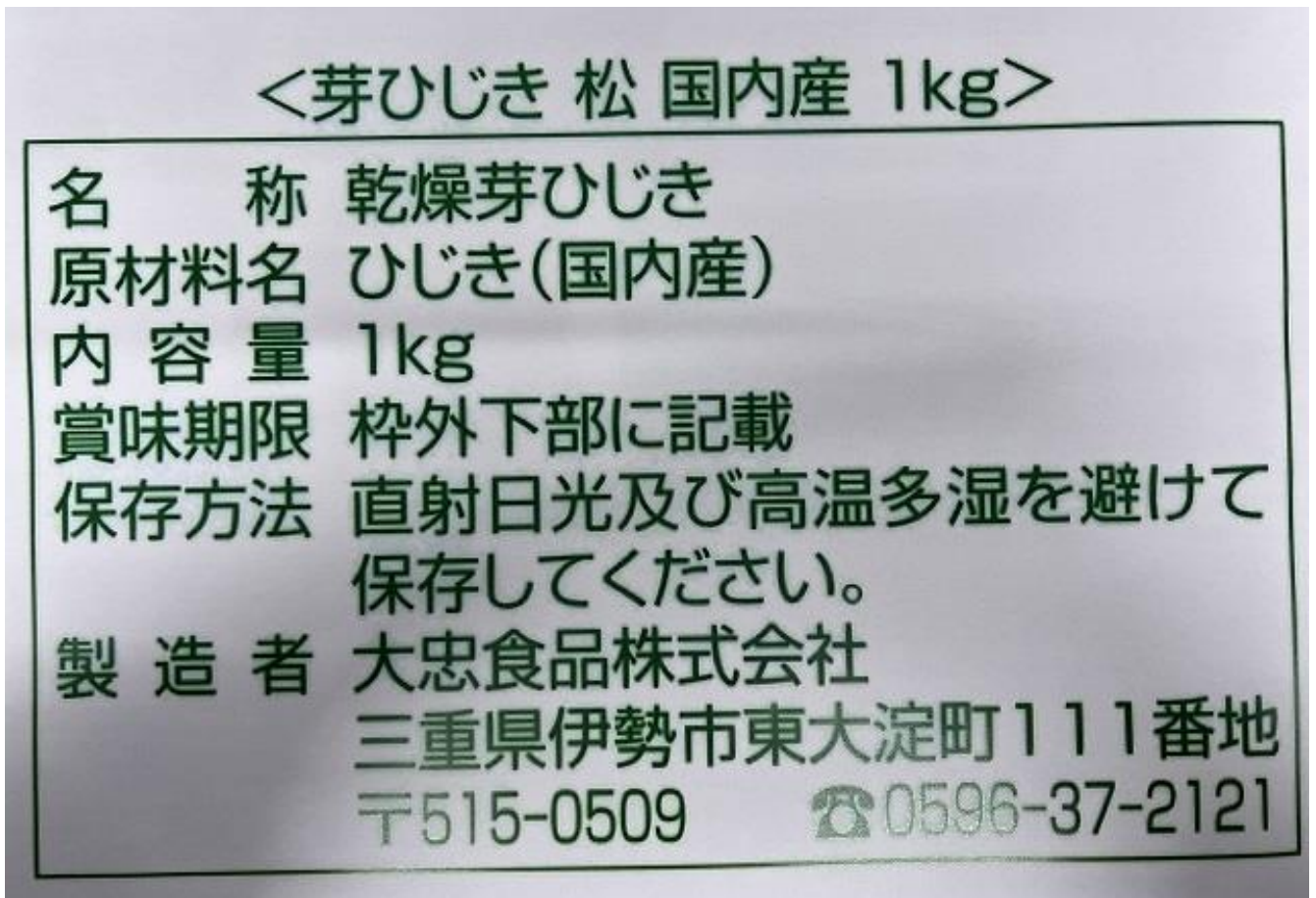

商品説明書 (除去食対応用)

使用区域：北

商品名	乾ひじき 芽ひじき 松 国内産	保管条件	常温
納入業者 製造業者	大阪太平商事株式会社 大忠食品株式会社	包装の形態	フィルム(袋)
使用日	3/21		
アレルギー表示対象項目 (28品目)			

商品画像2

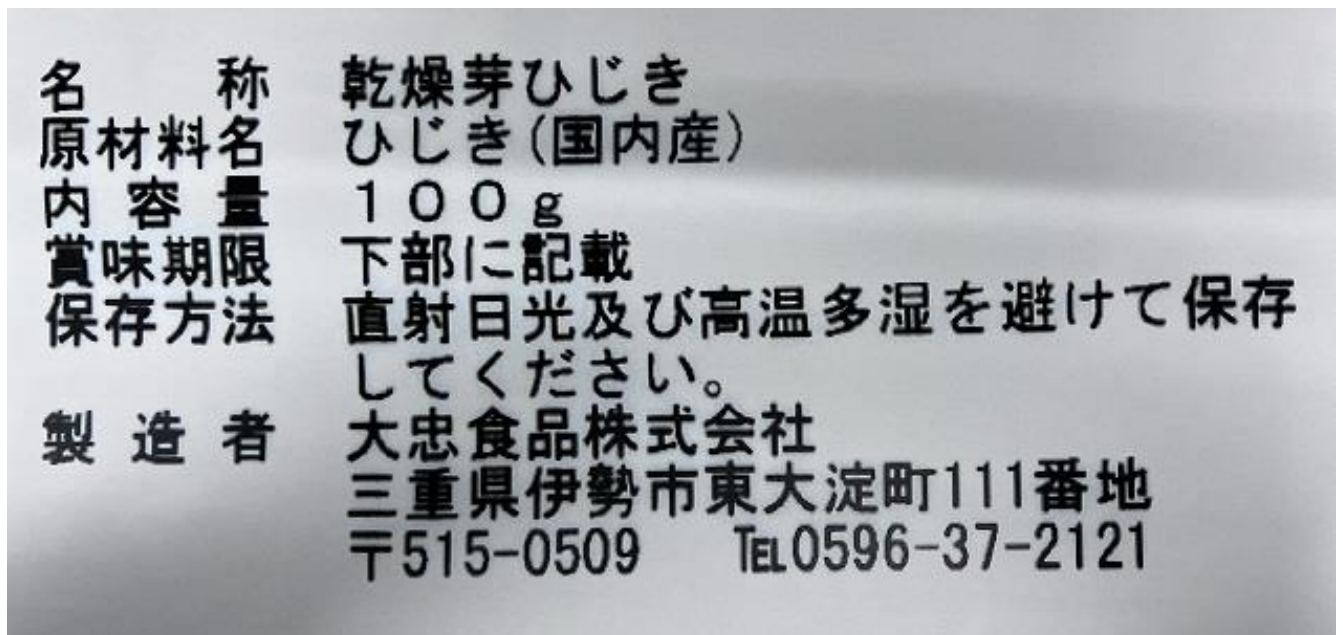

商品説明書 (除去食対応用)

使用区域：北

商品名	乾わかめ	保管条件	常温
納入業者 製造業者	丸進食品株式会社 (株)ジャパンスライス	包装の形態	フィルム(袋)
使用日	3/15		
アレルギー表示対象項目 (28品目)			

商品画像

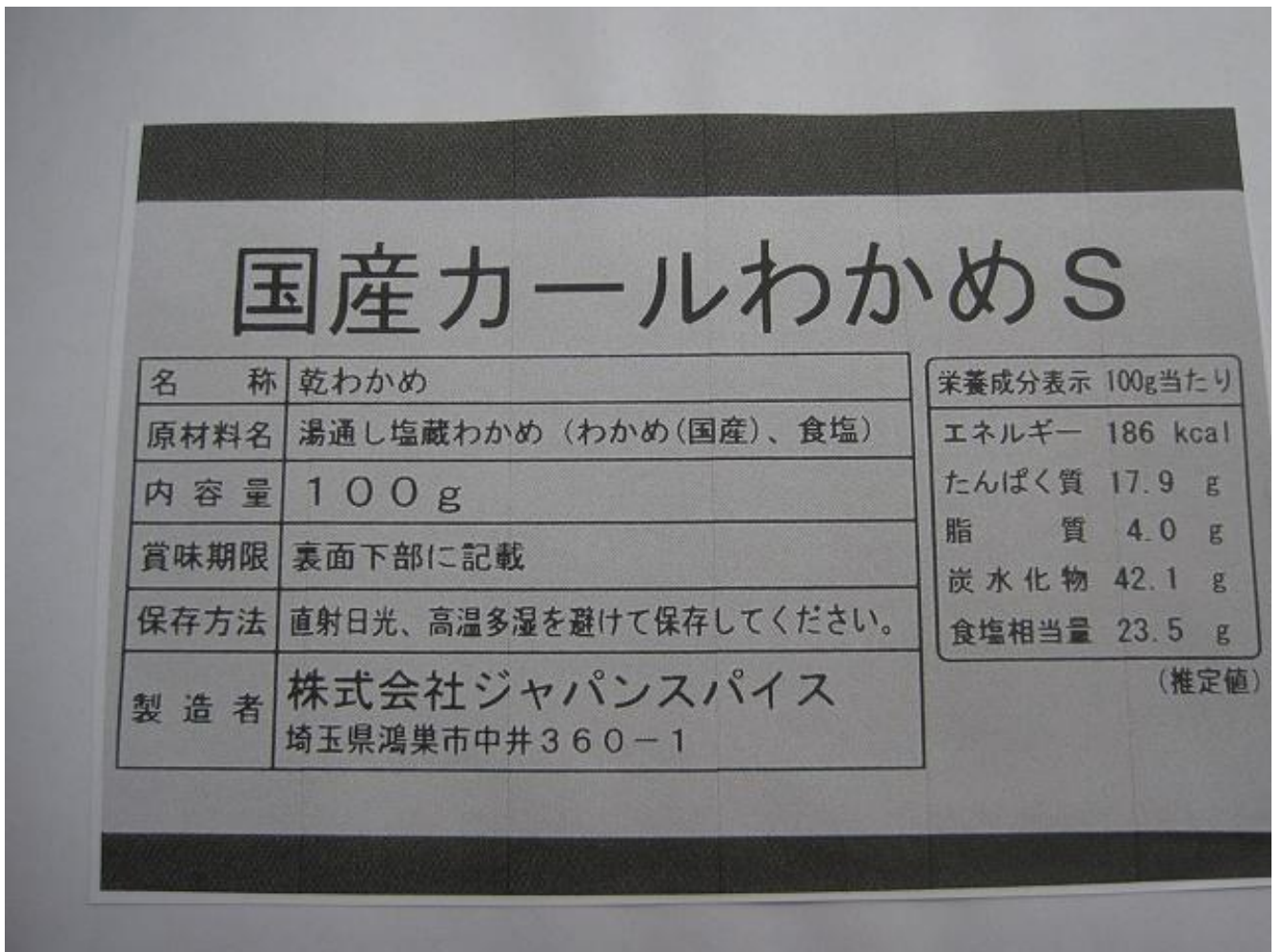

商品説明書（除去食対応用）

使用区域：北

商品名	冷凍ギョーザ 冷凍ギョーザ	保管条件	冷凍 食品衛生法における冷凍食品
納入業者 製造業者	株式会社大和商会 ヤヨイサンフーズ株式会社	包装の形態	フィルム(袋)
使用日	3/14		
アレルギー表示対象項目（28品目）	小麦、大豆、豚肉		

商品画像

（冷凍食品）	
名 称	ぎょうざ
原 材 料 名	野菜〔キャベツ(国産)、たまねぎ、にら〕、豚肉、豚脂、でん粉加工食品、香味油、しょうゆ、酵母エキス、食塩、砂糖、しょうがペースト、香辛料、皮(小麦粉、小麦たん白、食塩)／加工デンプン、炭酸Ca、ピロリン酸鉄、(一部に小麦・大豆・豚肉を含む)
皮 の 率	50%
内 容 量	850グラム
賞 味 期 限	枠外下部に記載してあります。
保 存 方 法	-18℃以下に保存してください。
凍結前加熱の有無	加熱してあります。
加熱調理の必要性	加熱してお召しあがりください。
製 造 者	株式会社ヤヨイサンフーズ 東京都港区芝大門1-10-11
製 造 所	株式会社ヤヨイサンフーズ 長岡工場 新潟県長岡市南陽1-1027-1
<p>●本品製造工場では、えび、かに、卵、乳成分、ごまを含む製品を製造致しております。</p>	

商品説明書 (除去食対応用)

使用区域：北

商品名	切干大根	保管条件	常温
納入業者	株式会社MOBIX	包装の形態	フィルム(袋)
製造業者	株式会社MOBIX		
使用日	3/15		
アレルギー表示対象項目 (28品目)			

商品画像

品名	切干大根
原材料名	大根 宮崎
密封の方法	PE/PA袋入り
保存方法	直射日光・高温多湿を避け お早目にお召し上がり下さい。
賞味期限	
内容量	Kg
製造者	株式会社MOBIX 大阪市生野区中川東2-20-18 TEL06-6743-6412

栄養成分表示 100g当たり

エネルギー 301Kcal たんぱく質 9.7g

脂質 0.8g 炭水化物 69.7g

食塩相当量 0.5g

※表示値は目安です。



商品説明書 (除去食対応用)

使用区域：北

商品名	削りぶし A けずりぶしA	保管条件	常温
納入業者 製造業者	株式会社日鯉 株式会社日鯉	包装の形態	フィルム(袋)
使用日	3/7		
アレルギー表示対象項目 (28品目)	さば		

商品画像

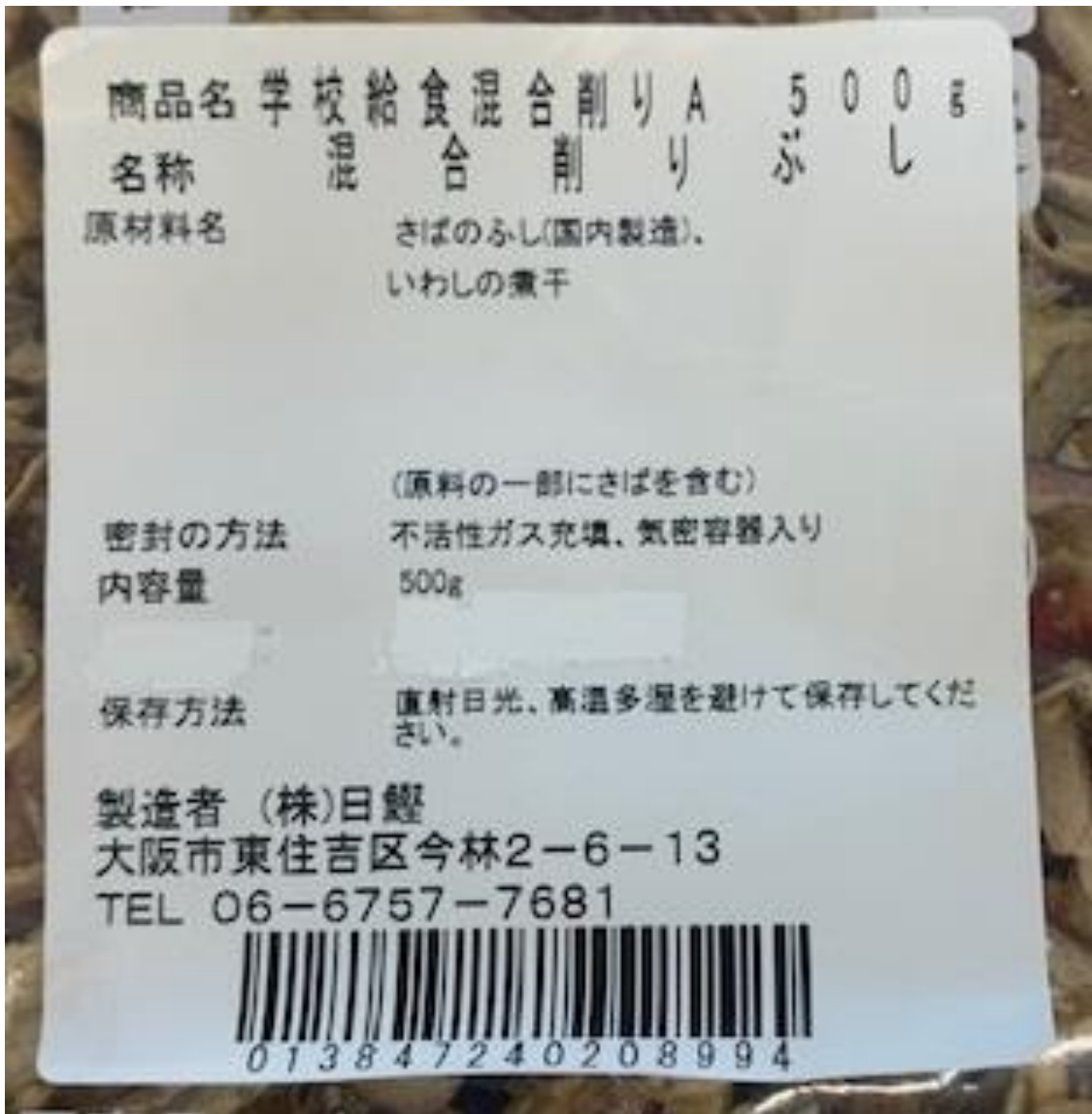

商品説明書 (除去食対応用)

使用区域：北

商品名	削りぶし B けずりぶしB	保管条件	常温
納入業者	株式会社日鯉	包装の形態	フィルム(袋)
製造業者	株式会社日鯉		
使用日	3/21		
アレルギー表示対象項目 (28品目)			

商品画像

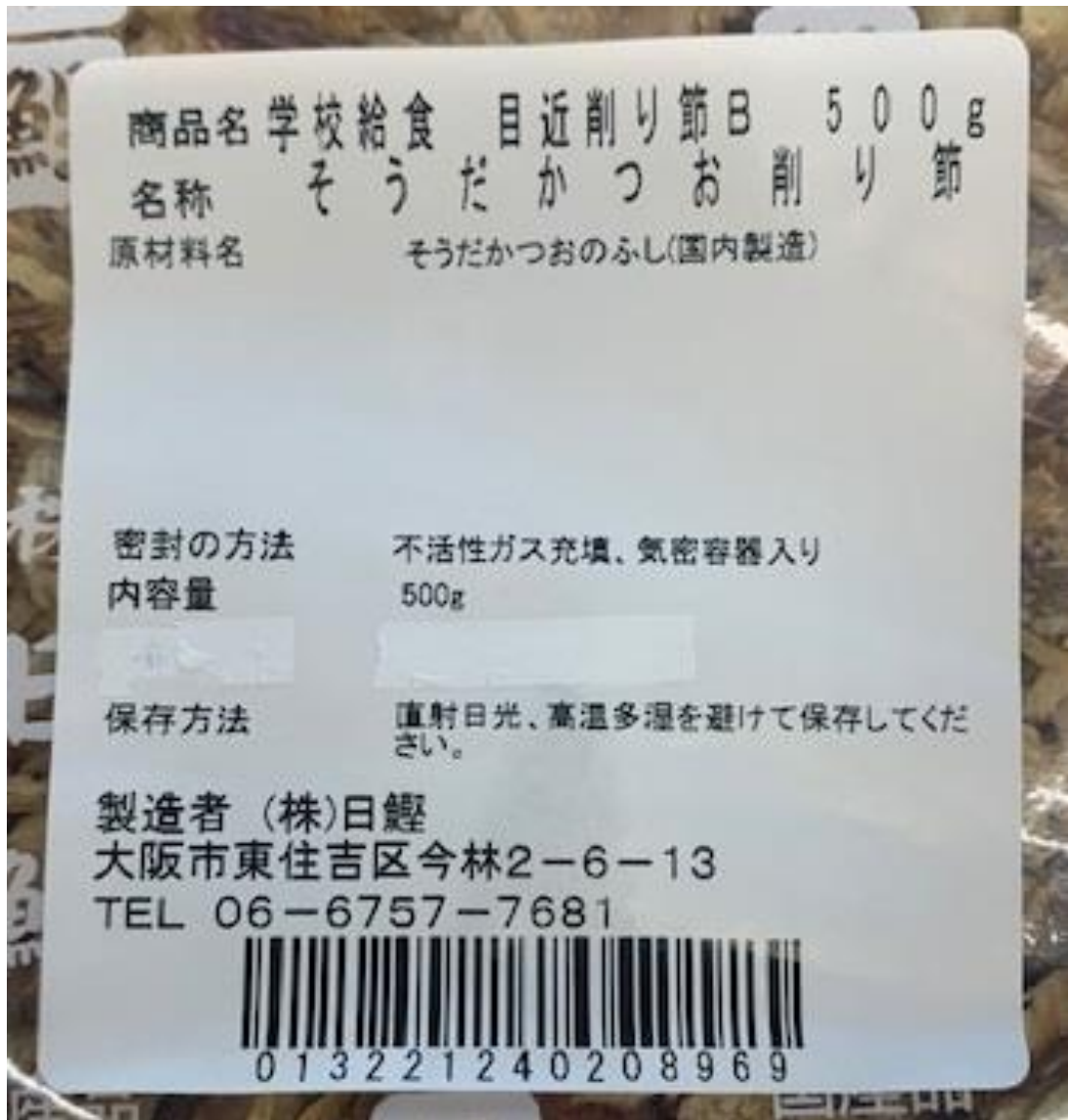

商品説明書 (除去食対応用)

使用区域：北

商品名	削りぶし D(GT) 削り節 (GT)	保管条件	常温
納入業者 製造業者	株式会社MOBIX 株式会社 瀧野鯉節商店	包装の形態	フィルム(袋)
使用日	3/1		
アレルギー表示対象項目 (28品目)	さば		

商品画像

品名	削り節 (GT)
原材料名	うるめいわし節・さば節 熊本・和歌山
密封の方法	チッソガス充填 気密容器入
保存方法	直射日光・高温多湿を避け お早目にお召し上がり下さい。
賞味期限	
内容量	g
製造者	株式会社瀧野鯉節商店 KH 大阪市生野区巽北1丁目15番2号 TEL 06-4309-5499

栄養成分表示 100g当たり

エネルギー 351Kcal たんぱく質 75.7g
脂質 3.2g 炭水化物 0.4g
食塩相当量 4.33g

※表示値は目安です。



商品説明書 (除去食対応用)

使用区域：北

商品名	削りぶし E(SIT) 削り節 (S I T)	保管条件	常温
納入業者 製造業者	株式会社MOBIX 株式会社 瀧野鯉節商店	包装の形態	フィルム(袋)
使用日	3/5, 3/15		
アレルギー表示対象項目 (28品目)	さば		

商品画像

品名	削り節 (S I T)
原材料名	うるめいわし節・さば節 熊本・和歌山
密封の方法	チッソガス充填 気密容器入
保存方法	直射日光・高温多湿を避け お早目にお召し上がり下さい。
賞味期限	
内容量	Kg
製造者	瀧野鯉節商店 大阪市生野区巽北1-15-2 TEL06-4309-5499

栄養成分表示 100g当たり

エネルギー 251Kcal たんぱく質47.9g

脂質 5.1g 炭水化物 0.3g

食塩相当量 5.3g

※表示値は目安です。



商品説明書 (除去食対応用)

使用区域：北

商品名	こしょう (200g) こしょう	保管条件	常温
納入業者 製造業者	株式会社大和商会 エスビー食品株式会社	包装の形態	缶
使用日	◆使用日は献立表でご確認ください。在庫の状況によりメーカーが変更となる場合があります。		
アレルギー表示対象項目 (28品目)			

商品画像

コショウ

品名:コショウ 原材料名:ブラックペッパー(マレーシア)、ホワイトペッパー
内容量:200g 賞味期限:缶底に記載 保存方法:直射日光、高温多湿を避けて保存してください。
加工者:エスビー食品株式会社 東京都中央区日本橋兜町19-6
加工所:エスビー食品株式会社 埼玉県東松山市新郷88-17



4 901002 894887

(M)

商品説明書 (除去食対応用)

使用区域：北

商品名	ごま油 (600g) ごま油 (純正)	保管条件	常温
納入業者 製造業者	株式会社大和商会 九鬼産業株式会社	包装の形態	プラスチックボトル
使用日	◆使用日は献立表でご確認ください。在庫の状況によりメーカーが変更となる場合があります。		
アレルギー表示対象項目 (28品目)	ごま		

商品画像

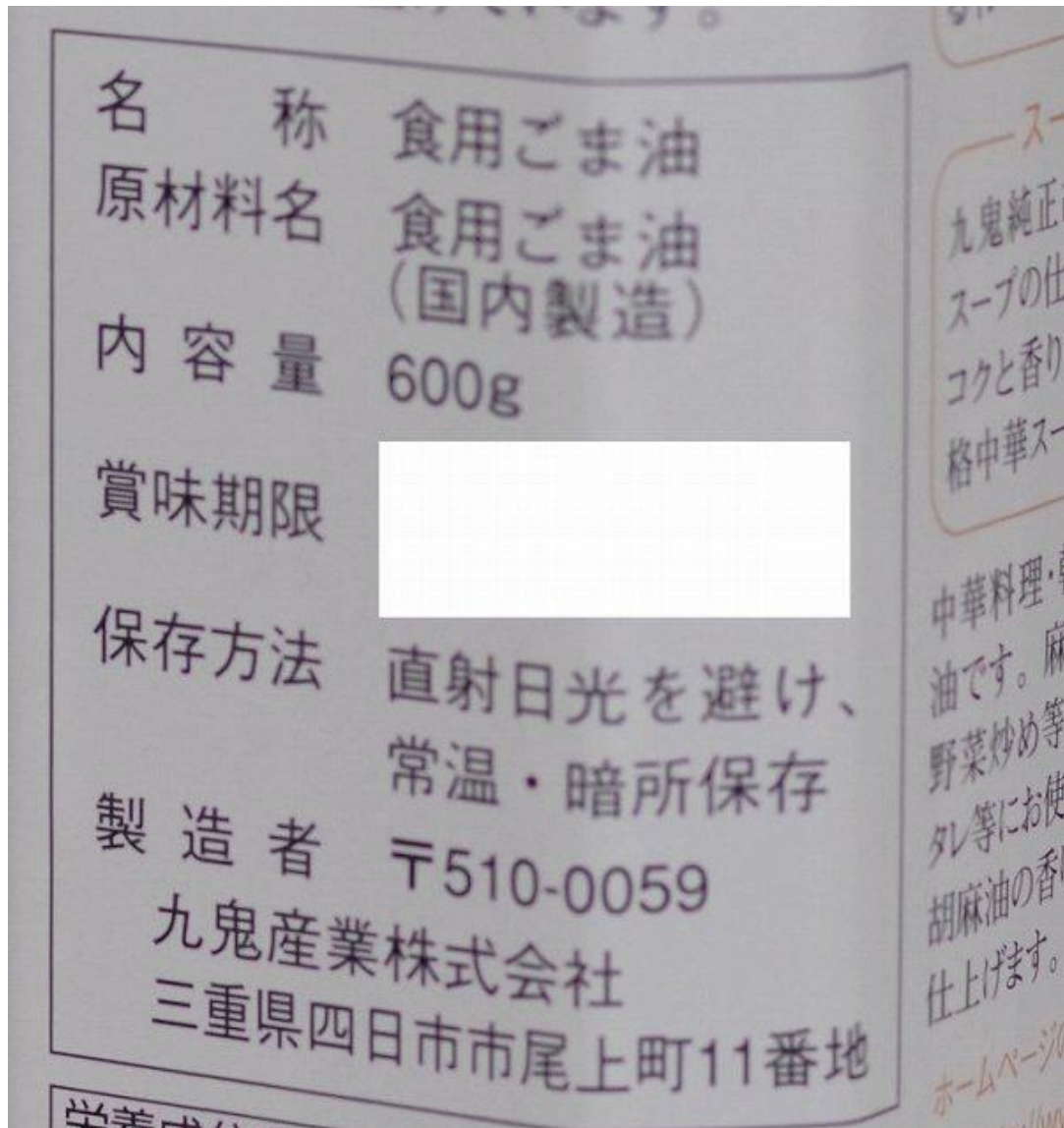

商品説明書 (除去食対応用)

使用区域：北

商品名	小麦粉 ハート1kg	保管条件	常温
納入業者 製造業者	オーディー株式会社 株式会社ニッポン	包装の形態	フィルム(袋)
使用日	3/5, 3/6		
アレルギー表示対象項目 (28品目)	小麦		

商品画像

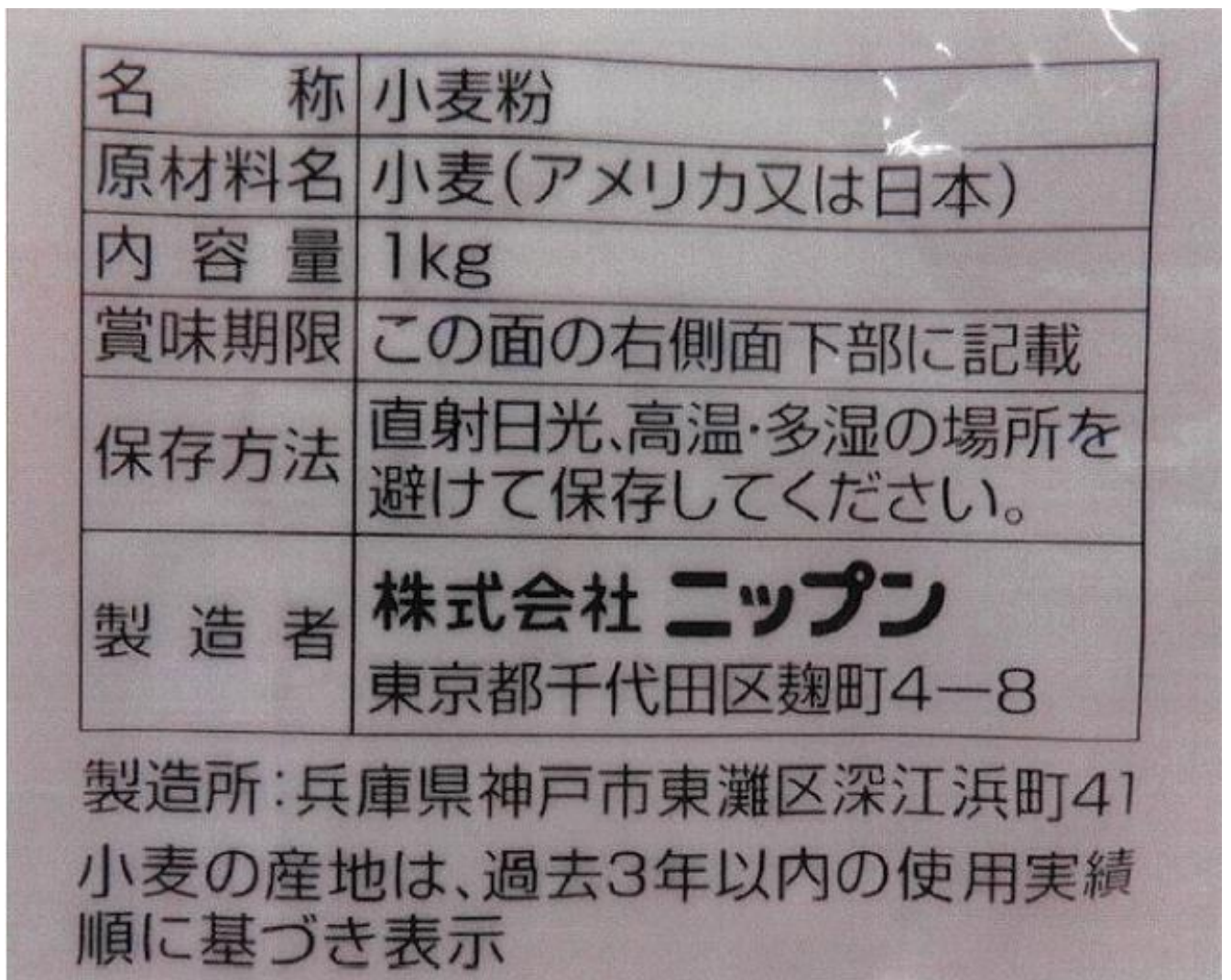

商品説明書 (除去食対応用)

使用区域：北

商品名	米粉マカロニ (星型) (星型)	保管条件	常温
納入業者 製造業者	丸進食品株式会社 (株)グンプン	包装の形態	フィルム(袋)
使用日	3/6		
アレルギー表示対象項目 (28品目)			

商品画像



商品説明書（除去食対応用）

使用区域：北

商品名	砂糖 B 砂糖B	保管条件	常温
納入業者 製造業者	株式会社大和商会 日新製糖株式会社	包装の形態	フィルム(袋)
使用日	◆使用日は献立表でご確認ください。在庫の状況によりメーカーが変更となる場合があります。		
アレルギー表示対象項目（28品目）			

商品画像

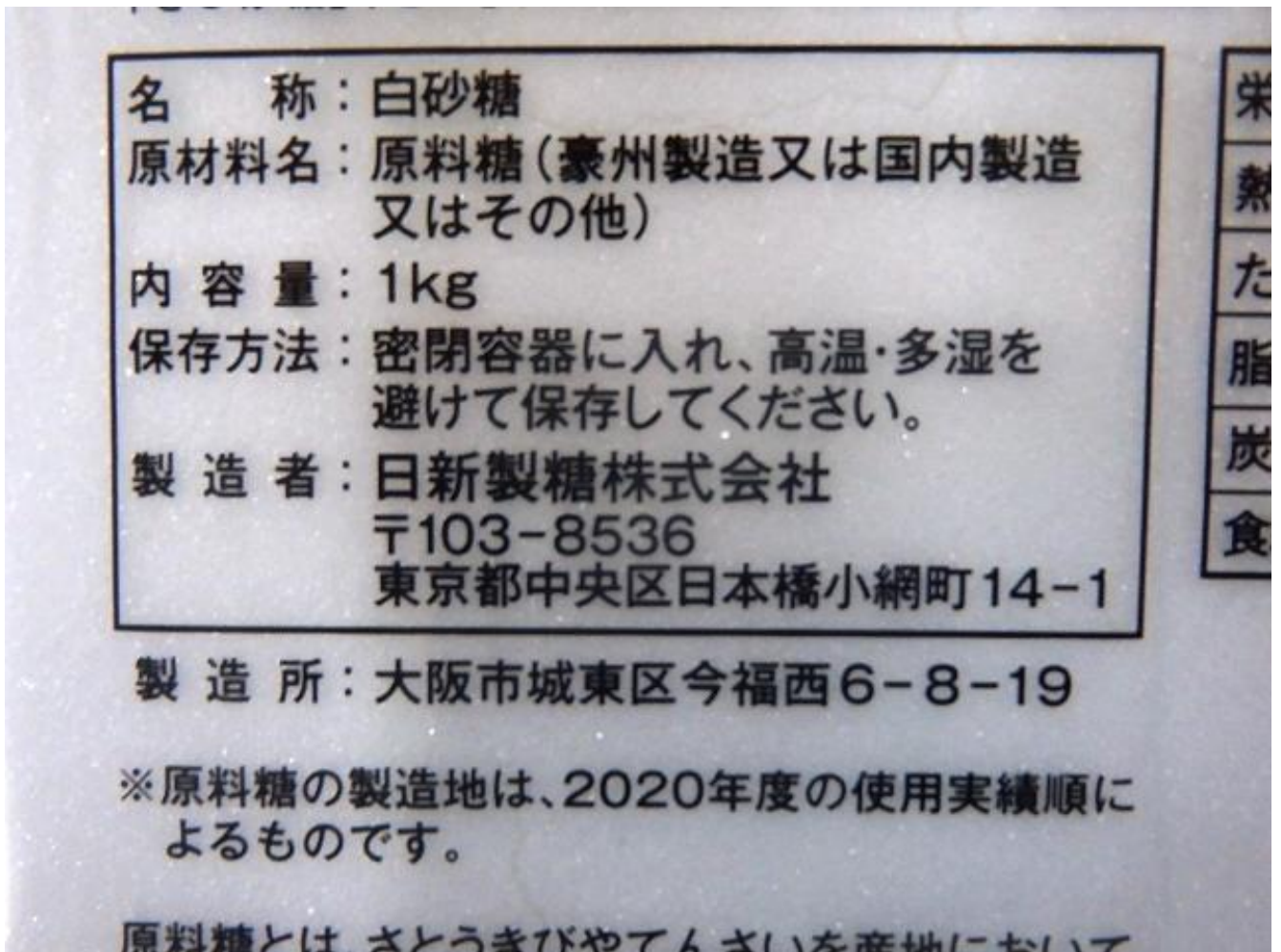

商品説明書 (除去食対応用)

使用区域：北

商品名	冷凍さば (甘塩) B (40g) B (40g)	保管条件	冷凍 食品衛生法における冷凍食品
納入業者 製造業者	丸進食品株式会社 エビス食品(株)	包装の形態	フィルム(袋)
使用日	3/21		
アレルギー表示対象項目 (28品目)	さば		

商品画像

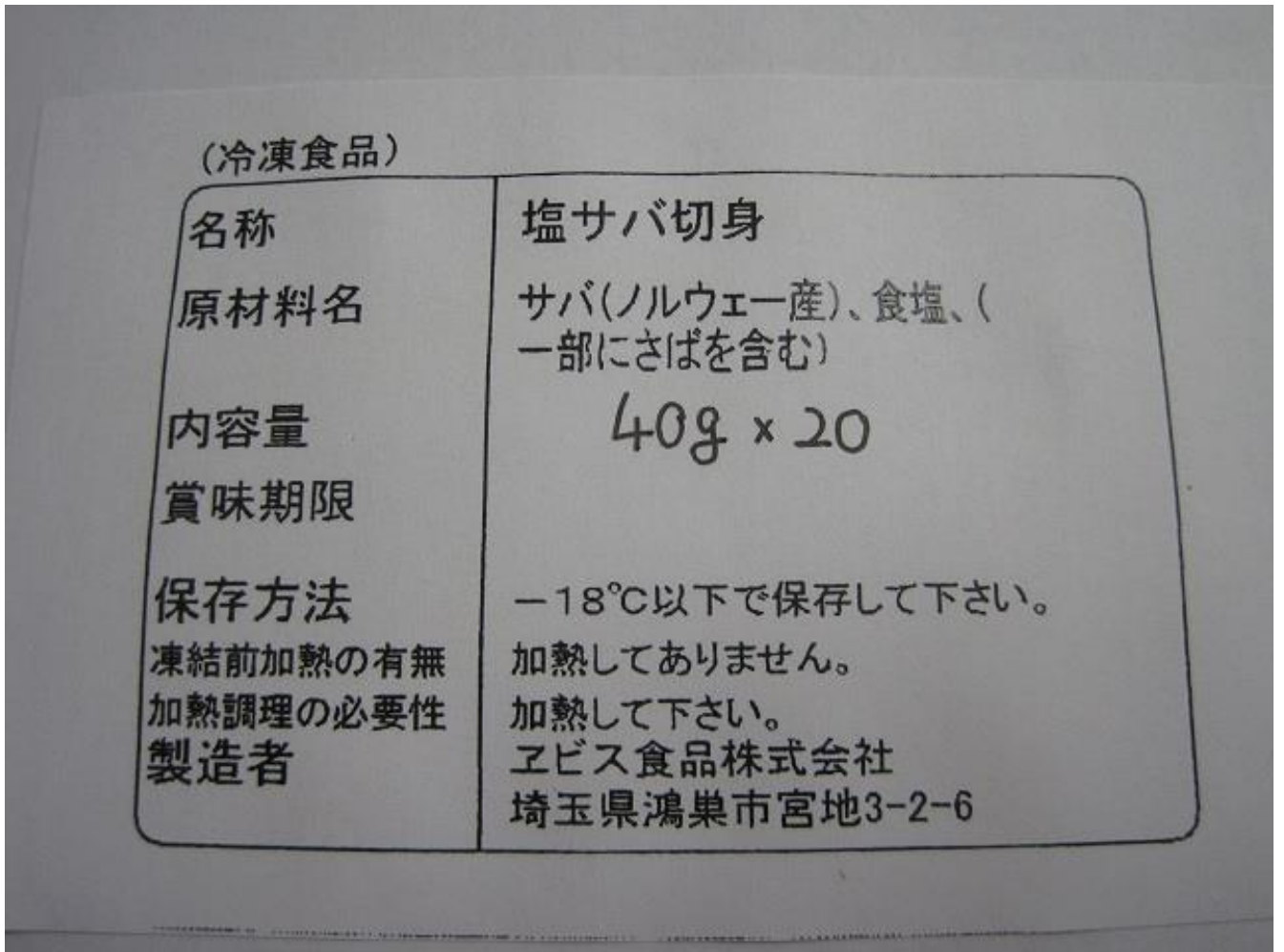

商品説明書（除去食対応用）

使用区域：北

商品名	冷凍さわら（甘塩） A（40g）	保管条件	冷凍 食品衛生法における冷凍食品
納入業者 製造業者	日本糧食株式会社 (有)梅田水産	包装の形態	フィルム(袋)
使用日	3/1		
アレルギー表示対象項目（28品目）			

商品画像

	さわら切身40g（甘塩）
原材料	さわら（韓国産）・塩
内容量	50入×3袋
賞味期限	
保存方法	-18℃以下で保存してください。
凍結前の 加熱の有無	加熱してありません。
加熱調理の 必要性	加熱してください。
製造者	有限会社 梅田水産 大阪市此花区伝法4-2-34

商品説明書（除去食対応用）

使用区域：北

商品名	塩 塩	保管条件	常温
納入業者	株式会社大和商会	包装の形態	紙容器
販売業者	公益財団法人塩事業センター		
使用日	◆使用日は献立表でご確認ください。在庫の状況によりメーカーが変更となる場合があります。		
アレルギー表示対象項目（28品目）			

商品画像

名 原 内 販	材 料 容 売	称 名 量 者	塩 海水(日本) 5kg 公益財団法人塩事業センター 〒140-0014 東京都品川区大井1-47-1 ☎0120-771-672 http://www.shiojigyo.com/ ナイカイ塩業株式会社 本社工場 岡山県玉野市胸上2721
製 造 方 法			原材料名：海水(日本) 工 程：イオン膜、立釜、乾燥
栄養成分表示 (100gあたり)			熱量……………0kcal たんぱく質………0g 脂質……………0g 炭水化物……………0g 食塩相当量…99.0g

商品説明書 (除去食対応用)

使用区域：北

商品名	しょうゆ (10L) D40 D40	保管条件	常温
納入業者 製造業者	公益財団法人大阪府学校給食会 大醬株式会社	包装の形態	フィルム(袋)
使用日	◆使用日は献立表でご確認ください。在庫の状況によりメーカーが変更となる場合があります。		
アレルギー表示対象項目 (28品目)	小麦、大豆		

商品画像

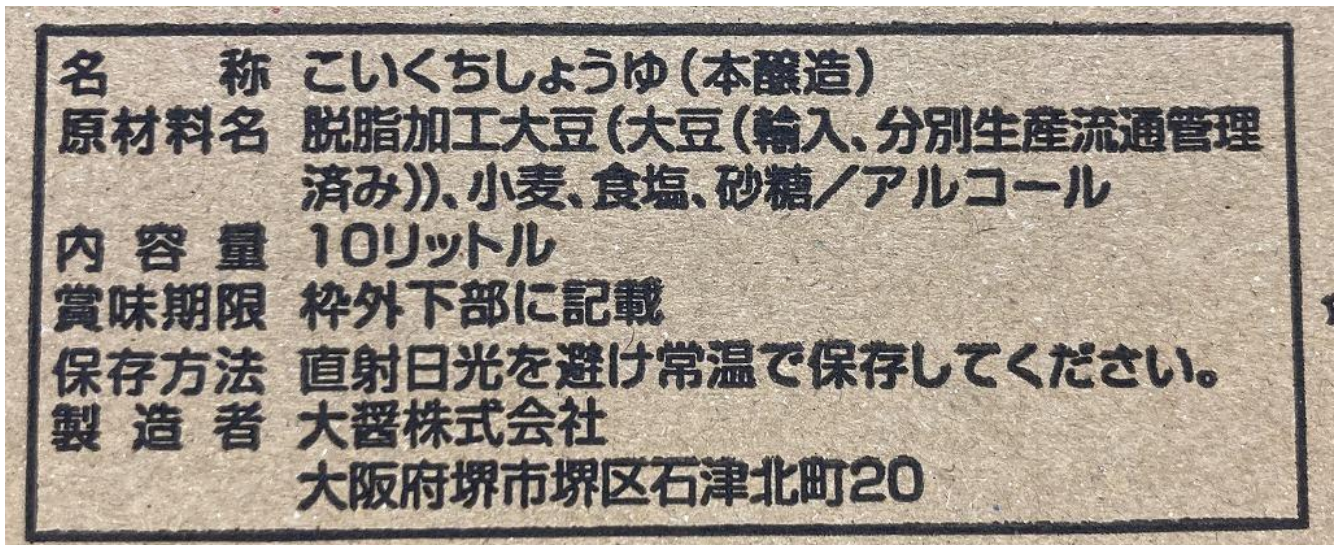

商品説明書（除去食対応用）

使用区域：北

商品名	白いんげん豆水煮	保管条件	常温
納入業者	株式会社SN食品研究所	包装の形態	フィルム(袋)
販売業者	株式会社SN食品研究所SNL114		
使用日	3/6		
アレルギー表示対象項目（28品目）			

商品画像

《 外箱(ダンボール)の一括表示 》

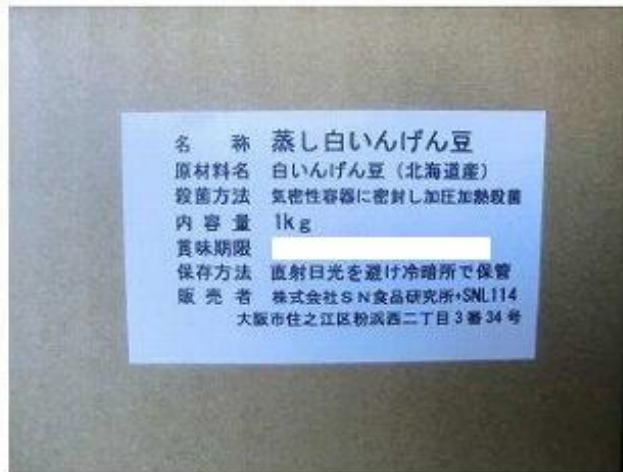

《 内袋(内箱あるいはカップ)の一括表示 》



商 品 説 明 書 (除去食対応用)

使用区域：北

商品名	白みそ 白みそ	保管条件	常温
納入業者	一久味噌醸造株式会社	包装の形態	フィルム(袋)
製造業者	一久味噌醸造株式会社		
使用日	3/15		
アレルギー表示対象項目 (28品目)	大豆		

商品画像

堺市学校	3	サンプル
白みそ	kg	賞味期限 3 カ月
品名	米みそ(白みそ)	
原材料名	米、大豆、食塩、(一部に大豆を含む)	

製造者 一久味噌醸造株式会社
 大阪府中央区常盤町二丁目二番二号

商品説明書 (除去食対応用)

使用区域：北

商品名	白みそB (B)	保管条件	常温
納入業者 製造業者	丸進食品株式会社 マルマン(株)	包装の形態	フィルム(袋)
使用日	3/21		
アレルギー表示対象項目 (28品目)	大豆		

商品画像



商品説明書 (除去食対応用)

使用区域：北

商品名	酢 3701 3701	保管条件	常温
納入業者 製造業者	公益財団法人大阪府学校給食会 タマノイ酢株式会社	包装の形態	プラスチックボトル
使用日	◆使用日は献立表でご確認ください。在庫の状況によりメーカーが変更となる場合があります。		
アレルギー表示対象項目 (28品目)			

商品画像

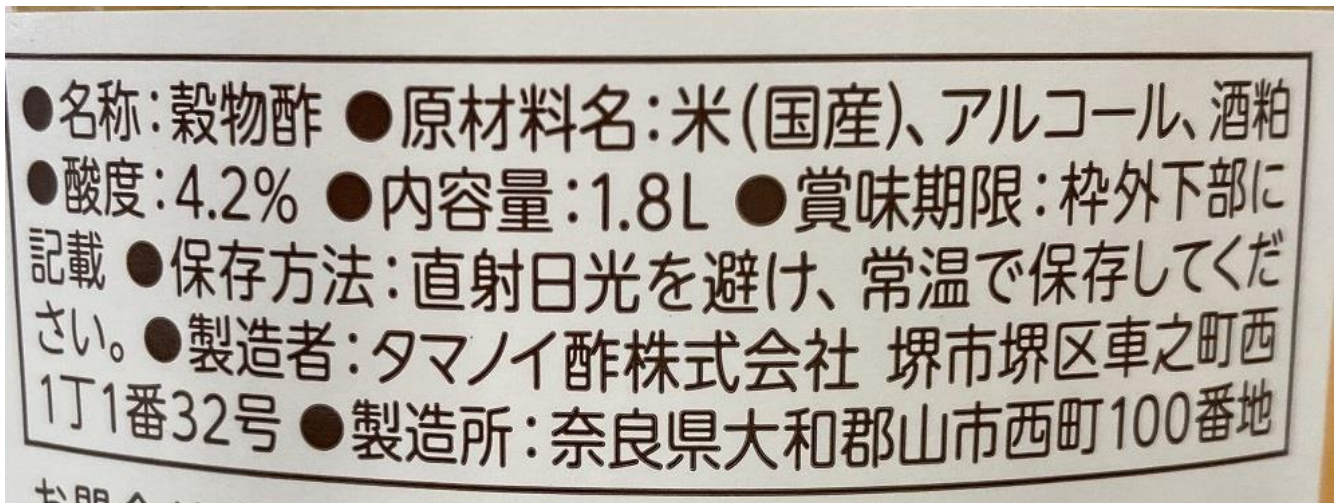

エネルギー	19kcal	炭水化物	5.7g
たんぱく質	0g	ナトリウム	11mg
脂質	0g	(食塩相当量)	0.028g

商品説明書 (除去食対応用)

使用区域：北

商品名	スパゲティ 1.6mm	保管条件	常温
納入業者	株式会社SN食品研究所	包装の形態	フィルム(袋)
製造業者	奥本製粉株式会社		
使用日	3/19		
アレルギー表示対象項目 (28品目)	小麦		

商品画像



商品説明書 (除去食対応用)

使用区域：北

商品名	そうめん D 240g袋 そうめんD 240g	保管条件	常温
納入業者 製造業者	株式会社大和商会 カネス製麺株式会社	包装の形態	フィルム(袋)
使用日	3/1		
アレルギー表示対象項目 (28品目)	小麦		

商品画像

名 称 そうめん
原材料名 小麦粉(国内製造)、
食塩
内 容 量 240g
賞味期限 表面右下部に記載
保存方法 直射日光を避け、湿
度の低い所で保存
してください。
調理方法 この面の左部に記載
製 造 者
カネス製麺株式会社
兵庫県たつの市新宮町井野
原211-1

本品製造工場では、そば・卵・
大豆・やまいもを含む製品を
製造しています。

商品説明書 (除去食対応用)

使用区域：北

商品名	大豆クリームA (チョコ大豆) マーシャルビズ (チョコ大豆)	保管条件	常温
納入業者 製造業者	大阪太平商事株式会社 丸和油脂株式会社	包装の形態	フィルム(袋)
使用日	3/19		
アレルギー表示対象項目 (28品目)	乳、大豆		

商品画像

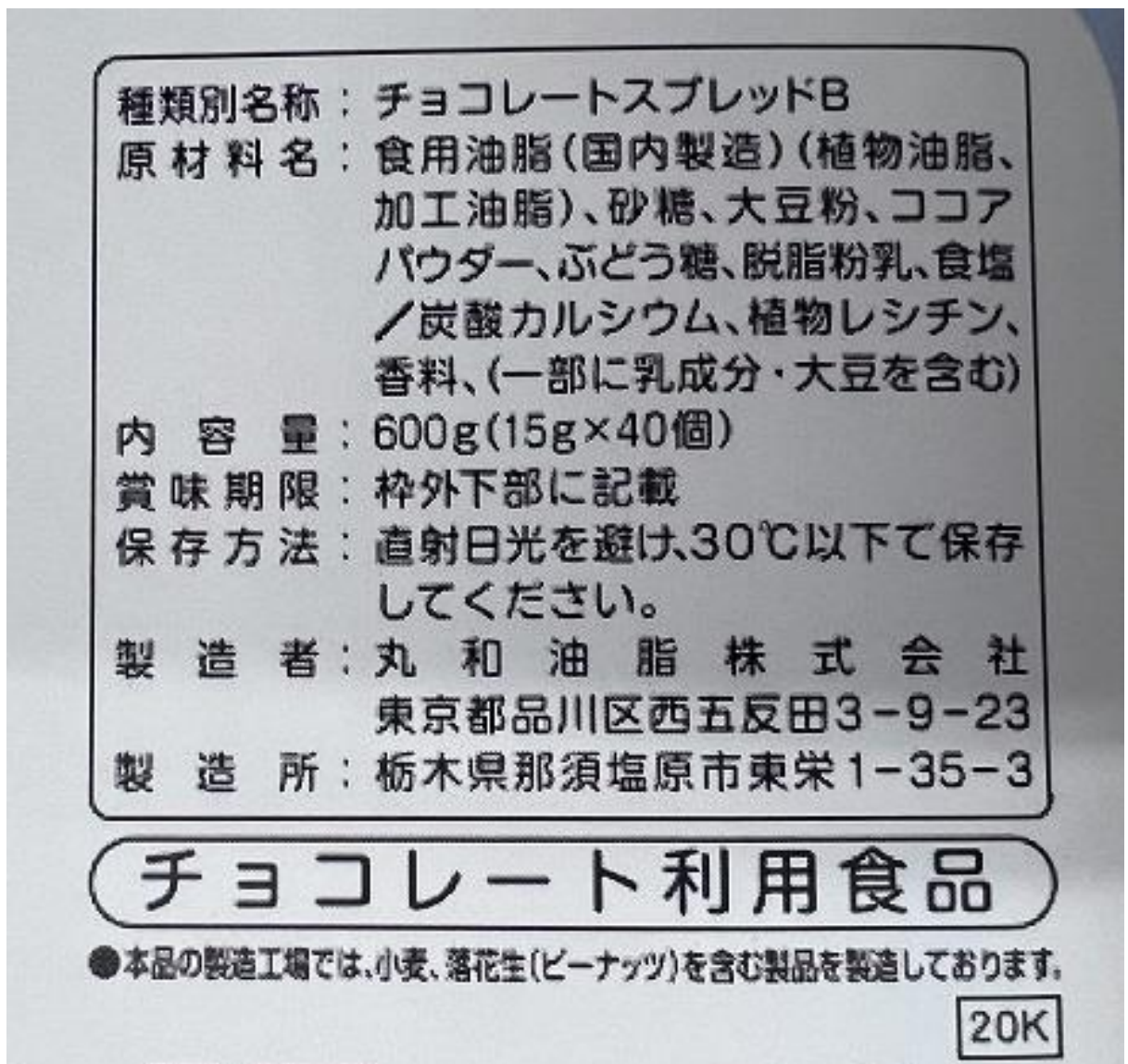

商品説明書 (除去食対応用)

使用区域：北

商品名	大豆水煮	保管条件	常温
納入業者	株式会社SN食品研究所	包装の形態	フィルム(袋)
販売業者	株式会社SN食品研究所 +SNL114		
使用日	3/5		
アレルギー表示対象項目 (28品目)	大豆		

商品画像



商品説明書 (除去食対応用)

使用区域：北

商品名	たけのこ水煮	保管条件	常温
納入業者 製造業者	株式会社SN食品研究所 大賀食品株式会社	包装の形態	缶
使用日	3/5		
アレルギー表示対象項目 (28品目)			

商品画像

品名	たけのこ・水煮
形状	全形
大きさ	かんマーク上段末尾に略号で記載 (Lは大、Mは中、Sは小、Tは特小)
原材料名	たけのこ (中国産) / PH調整剤
固形量	1,800g
内容総量	2,900g
賞味期限	かんぶたに記載
使用上の注意	開かん後は、ガラスなどの他の容器に移しかえてください
製造者	大賀食品株式会社 岡山県玉野市田井6丁目7の12

商品説明書 (除去食対応用)

使用区域：北

商品名	たけのこ水煮 B (1号缶)	保管条件	常温
納入業者 製造業者	丸進食品株式会社 天狗缶詰(株)	包装の形態	缶
使用日	3/1, 3/14		
アレルギー表示対象項目 (28品目)			

商品画像

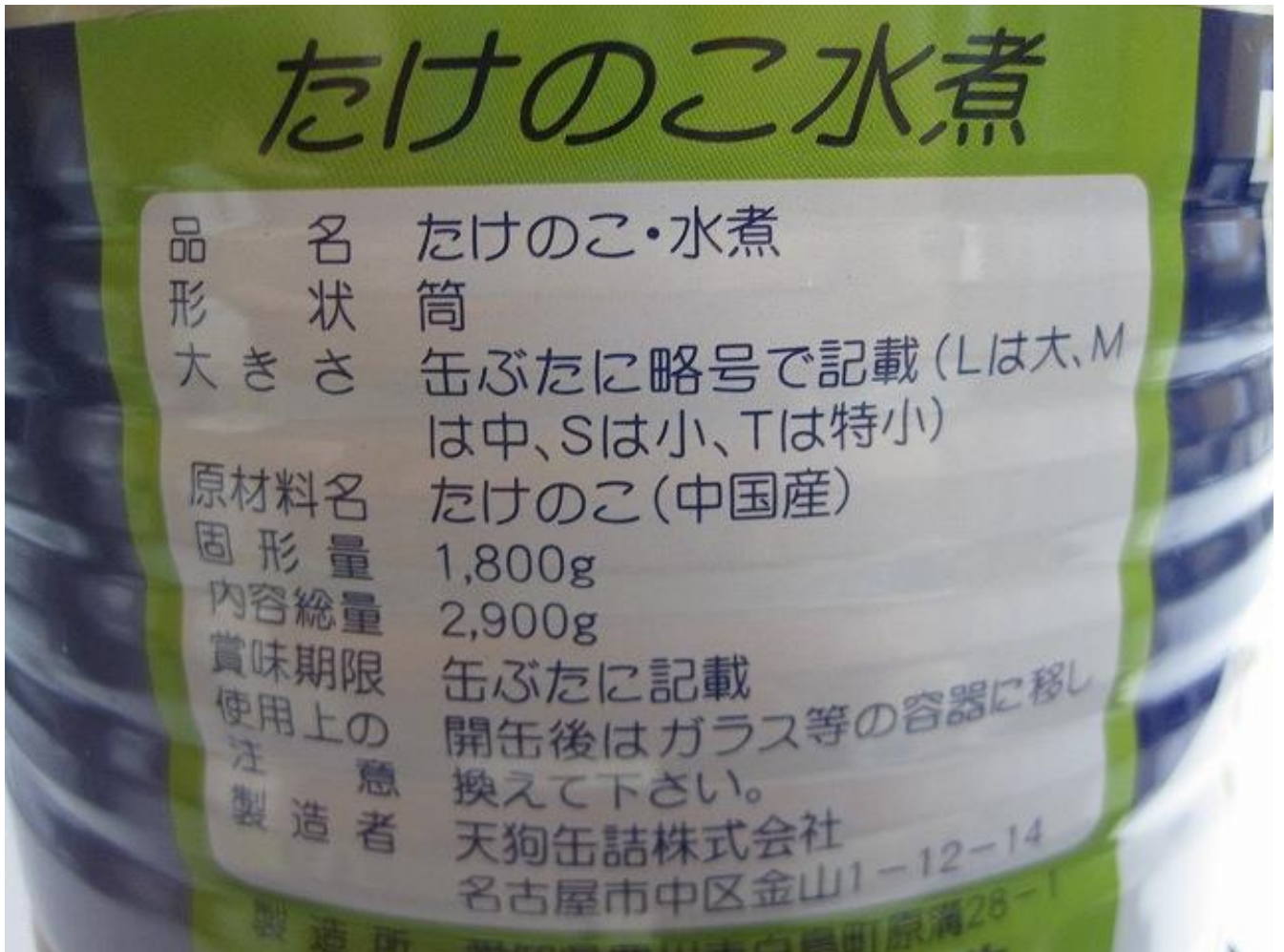

商品説明書（除去食対応用）

使用区域：北

商品名	だし昆布 A だし昆布（A）道南白口	保管条件	常温
納入業者 製造業者	株式会社MOBIX 株式会社 MOBIX	包装の形態	フィルム(袋)
使用日	3/1		
アレルギー表示対象項目（28品目）			

商品画像

品名	出し昆布（A）
原材料名	昆布 北海道（道南白口）
密封の方法	PE/PA袋入り
保存方法	直射日光・高温多湿を避け お早目にお召し上がり下さい。
賞味期限	
内容量	
製造者 株式会社MOBIX 大阪市生野区中川東2-20-18 TEL06-6743-6412	

栄養成分表示 100g当たり
 エネルギー 145Kcal たんぱく質 8.2g
 脂質 1.2g 炭水化物 61.5g
 食塩相当量 7.1g
 ※表示値は目安です。



商品説明書 (除去食対応用)

使用区域：北

商品名	冷凍チキンカツ (30g) (30g)	保管条件	冷凍 食品衛生法における冷凍食品
納入業者 製造業者	丸進食品株式会社 阿波鳴食品(株)	包装の形態	フィルム(袋)
使用日	3/12		
アレルギー表示対象項目 (28品目)	小麦、鶏肉		

商品画像

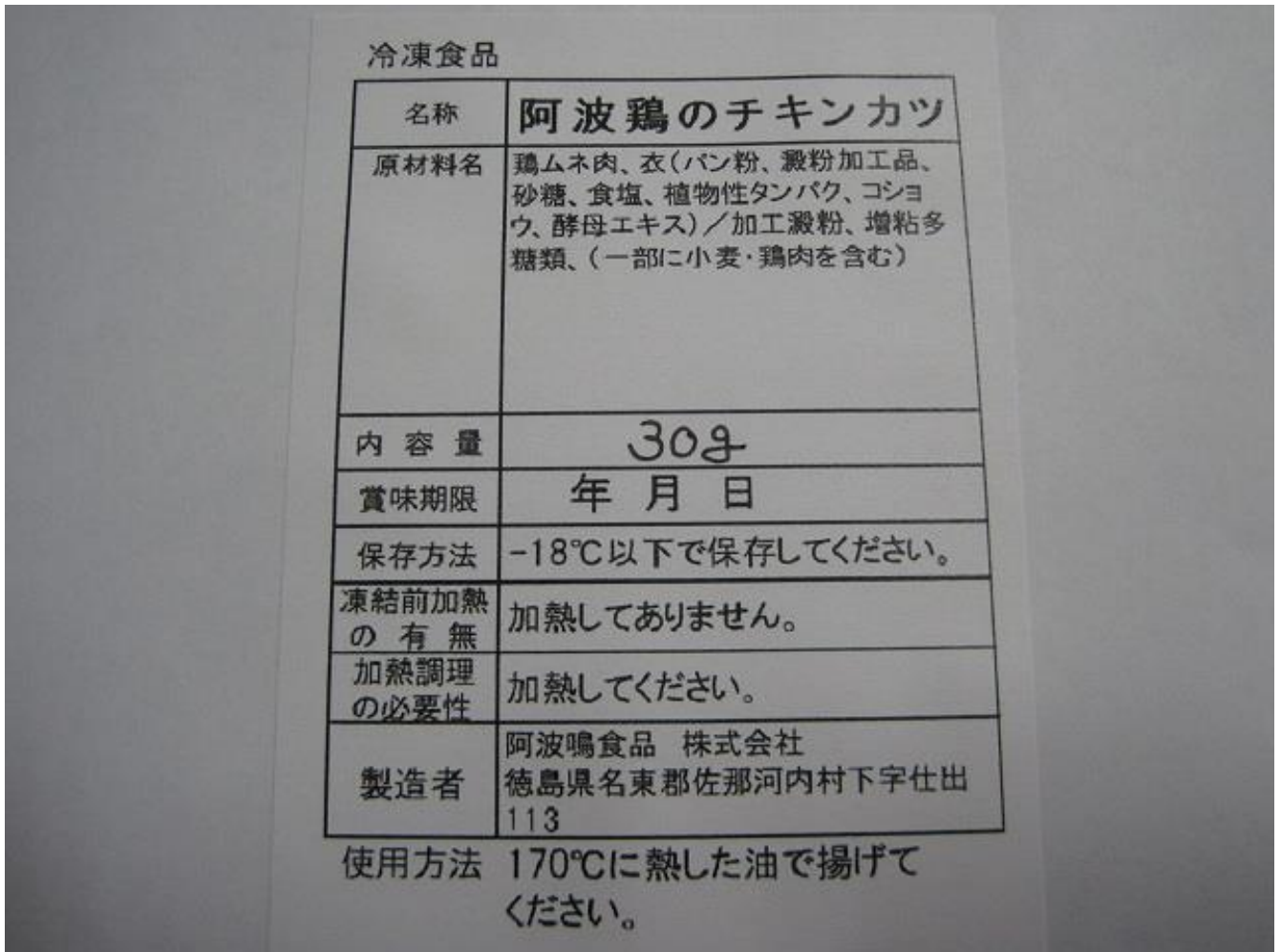

商品説明書（除去食対応用）

使用区域：北

商品名	冷凍チキンボール ノンフライつくねFeCa	保管条件	冷凍 食品衛生法における冷凍食品
納入業者 製造業者	株式会社名給 印南養鶏農業協同組合	包装の形態	フィルム(袋)
使用日	3/11		
アレルギー表示対象項目（28品目）	鶏肉		

商品画像

ノンフライつくねFeCa 約7g×1kg
冷凍加熱食肉製品（加熱後包装）

名称	ミートボール（チキン）
原材料名	鶏肉（国産）、つなぎ（でん粉、えんどう豆たん白）、玉ねぎ、砂糖、発酵調味料、海藻ミネラル、食塩、香辛料、酵母エキス、鉄含有酵母
内容量	1キログラム
賞味期限	
保存方法	-18℃以下で保存してください。
凍結前加熱の有無	加熱してあります。
加熱調理の必要性	加熱してお召し上がりください。
製造者	印南養鶏農業協同組合 兵庫県加古郡稲美町六分一 1362-40

本工場では、乳成分、卵、小麦を使用した製品を製造しています。
使用方法：凍ったまま、150℃の油で4～6分間揚げてください。又は、お好みのスープ、シチューなどに入れて約5分間温めてください。

内部管理コード



50040000

ノンフライつくねFeCa 約7g×1kg×10袋
冷凍加熱食肉製品（加熱後包装）

名称	ミートボール（チキン）	賞味期限	特外下に記載してあります。
原材料名	鶏肉（国産）、つなぎ（でん粉、えんどう豆たん白）、玉ねぎ、砂糖、発酵調味料、海藻ミネラル、食塩、香辛料、酵母エキス、鉄含有酵母	保存方法	-18℃以下で保存してください。
		凍結前加熱の有無	加熱してあります。
		加熱調理の必要性	加熱してお召し上がりください。
製造者	印南養鶏農業協同組合 兵庫県加古郡稲美町六分一 1362-40	内容量	10キログラム

本工場では、乳成分、卵、小麦を使用した製品を製造しています。
使用方法：凍ったまま、150℃の油で4～6分間揚げてください。又は、お好みのスープ、シチューなどに入れて約5分間温めてください。

入り数：1kg×10袋入り

賞味期限：

内部管理コード



50040000

商品説明書 (除去食対応用)

使用区域：北

商品名	中華ブイヨン (450 g)	保管条件	常温
納入業者	丸進食品株式会社	包装の形態	缶
販売業者	富士食品工業(株)		
使用日	3/8, 3/11, 3/14		
アレルギー表示対象項目 (28品目)	鶏肉、豚肉		

商品画像

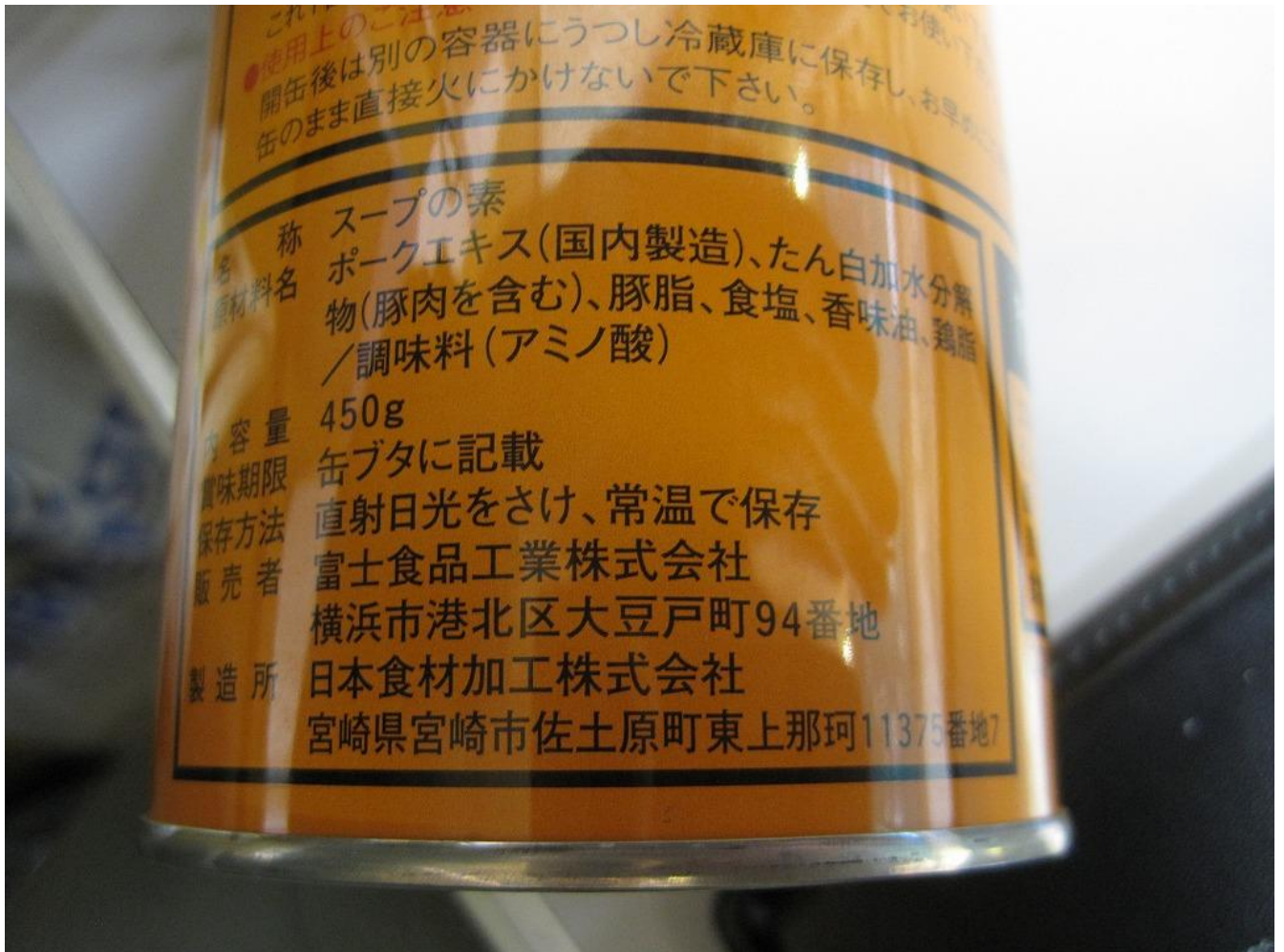

商品説明書（除去食対応用）

使用区域：北

商品名	冷凍中華麺 冷凍中華麺	保管条件	冷凍 食品衛生法における冷凍食品
納入業者 販売業者	株式会社大和商会 テーブルマーク株式会社	包装の形態	フィルム(袋)
使用日	3/14		
アレルギー表示対象項目（28品目）	小麦		

商品画像

(冷凍食品)

名称	ゆでラーメン
原材料名	めん〔小麦粉(国内製造)、小麦たん白／かんすい、カロチノイド色素〕、(一部に小麦を含む)
内容量	1000グラム
賞味期限	枠外の下に記載してあります
保存方法	-18℃以下で保存してください
凍結直前の加熱の有無	加熱してありません
加熱調理の必要性	加熱してください
販売者	テーブルマーク株式会社 東京都中央区築地六丁目4番10号

製造所 株式会社北海道加ト吉
北海道赤平市字赤平606番地

商品説明書 (除去食対応用)

使用区域：北

商品名	チリパウダー チリパウダーB 15g	保管条件	常温
納入業者 製造業者	株式会社大和商会 エスビー食品(株)	包装の形態	瓶
使用日	3/6		
アレルギー表示対象項目 (28品目)			

商品画像

品名:チリパウダー 原材料名:パプリカ(スペイン)、食塩、クミン、赤唐辛子、オレガノ、ガーリック
内容量:15g 保存方法:直射日光、高温多湿を避けて保存してください。
製造者:エスビー食品株式会社
東京都中央区日本橋兜町18-6 製造所:エスビー食品株式会社 埼玉県東松山市新郷88-17

商品説明書 (除去食対応用)

使用区域：北

商品名	つきこんにゃく (カット)	保管条件	常温
納入業者	金銅商店	包装の形態	フィルム(袋)
製造業者	金銅商店		
使用日	3/21		
アレルギー表示対象項目 (28品目)			

商品画像

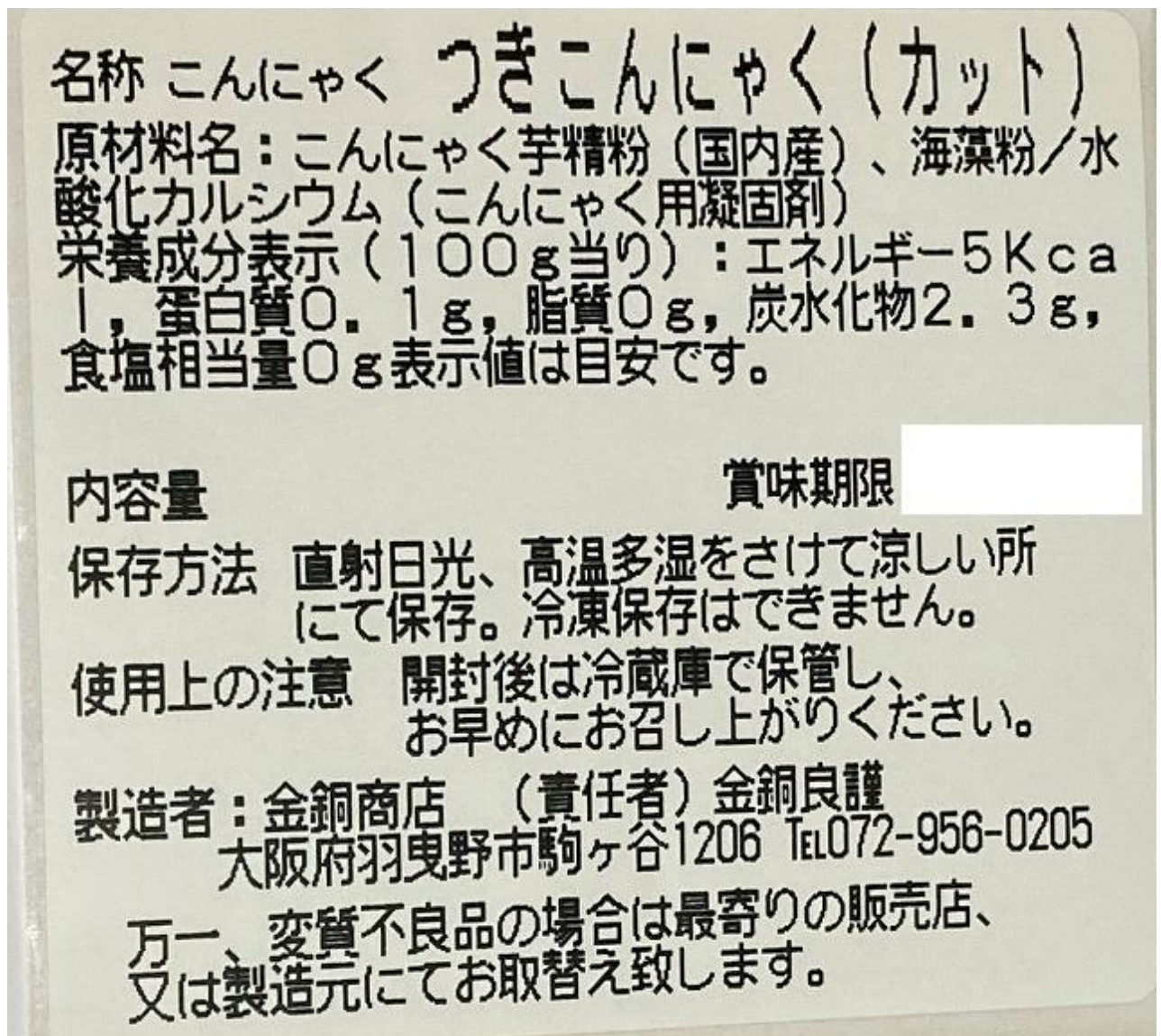

商品説明書 (除去食対応用)

使用区域：北

商品名	豆板醬 (130g) A 豆板醬 A	保管条件	常温
納入業者 製造業者	株式会社大和商会 山印醸造株式会社 丸子工場	包装の形態	プラスチックボトル
使用日	3/14		
アレルギー表示対象項目 (28品目)	大豆		

商品画像

名称	トウバンジャン
原材料名	唐辛子(中国又はベトナム)、味噌、食塩／酒精、(一部に大豆を含む)
内容量	130g
賞味期限	枠外記載
保存方法	直射日光・高温多湿を避け、保存してください。
製造者	山印醸造株式会社 丸子工場 長野県上田市腰越1544

商品説明書 (除去食対応用)

使用区域：北

商品名	冷凍豆腐 (Fe) A (A)	保管条件	冷凍 食品衛生法における冷凍食品
納入業者 製造業者	日本糧食株式会社 (株)ライクスタカギ	包装の形態	フィルム(袋)
使用日	3/15, 3/21		
アレルギー表示対象項目 (28品目)	大豆		

商品画像

(冷凍食品)

名称	豆腐
原材料名	大豆(国産)、デキストリン、馬鈴薯澱粉
添加物	豆腐用凝固剤、ピロリン酸第二鉄
内容量	1,000グラム
賞味期限	枠外表面に記載してあります。
保存方法	-18℃以下で保存してください。
凍結前加熱の有無	加熱してありません。
加熱調理の必要性	加熱してお召し上がりください。
製造者	株式会社ライクスタカギ 岐阜県可児市西帷子字東野561
製造所	岐阜県可児市西帷子字東野571

商品説明書 (除去食対応用)

使用区域：北

商品名	冷凍豆腐 (Fe) B (B)	保管条件	冷凍 食品衛生法における冷凍食品
納入業者 製造業者	日本糧食株式会社 (株)ライクスタカギ	包装の形態	フィルム(袋)
使用日	3/7		
アレルギー表示対象項目 (28品目)	大豆		

商品画像

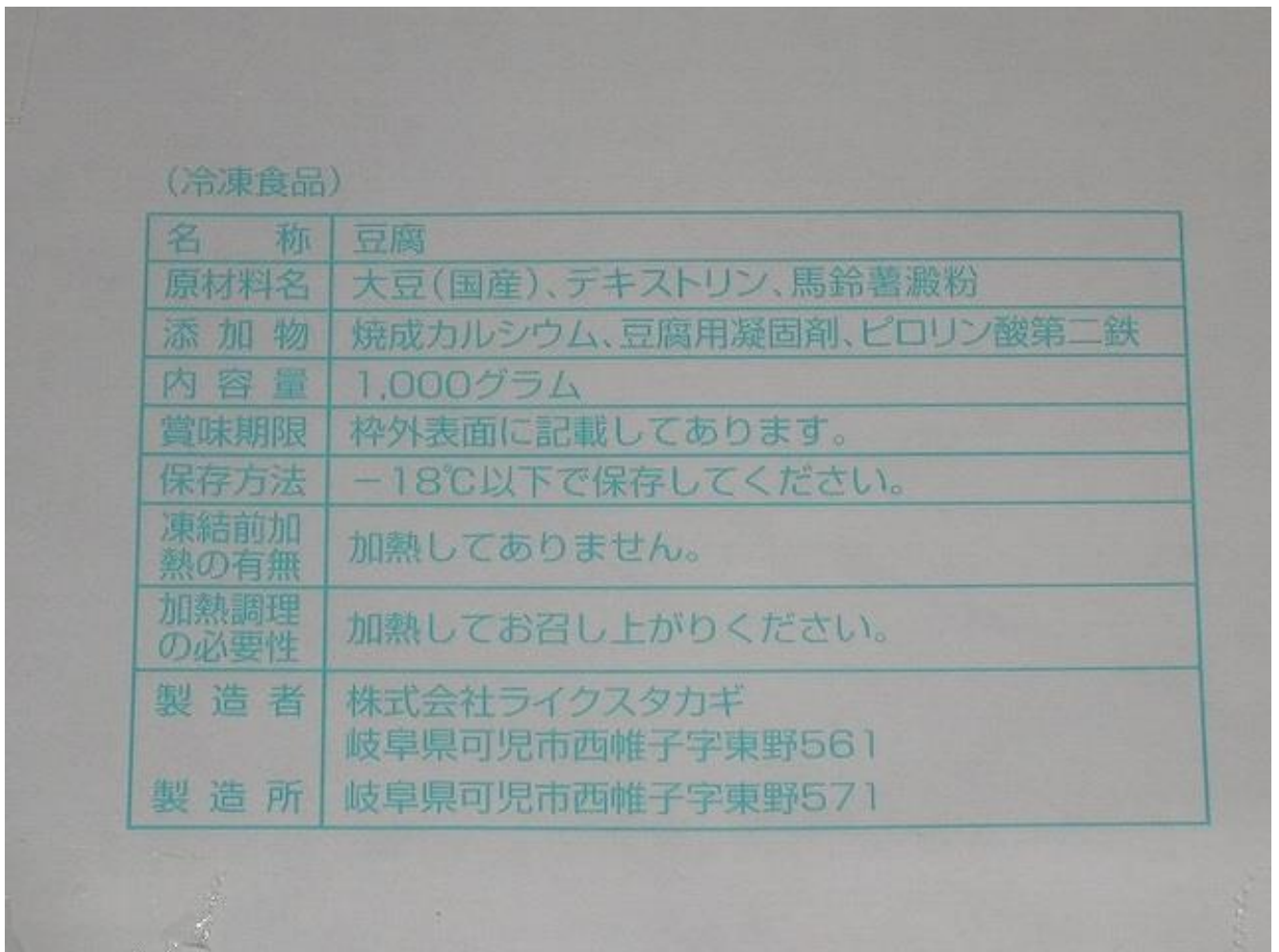

商品説明書 (除去食対応用)

使用区域：北

商品名	冷凍豆腐ハンバーグ (60g) 60g	保管条件	冷凍 食品衛生法における冷凍食品
納入業者 製造業者	日本糧食株式会社 (有)相馬食品	包装の形態	フィルム(袋)
使用日	3/13		
アレルギー表示対象項目 (28品目)	大豆、鶏肉、豚肉		

商品画像

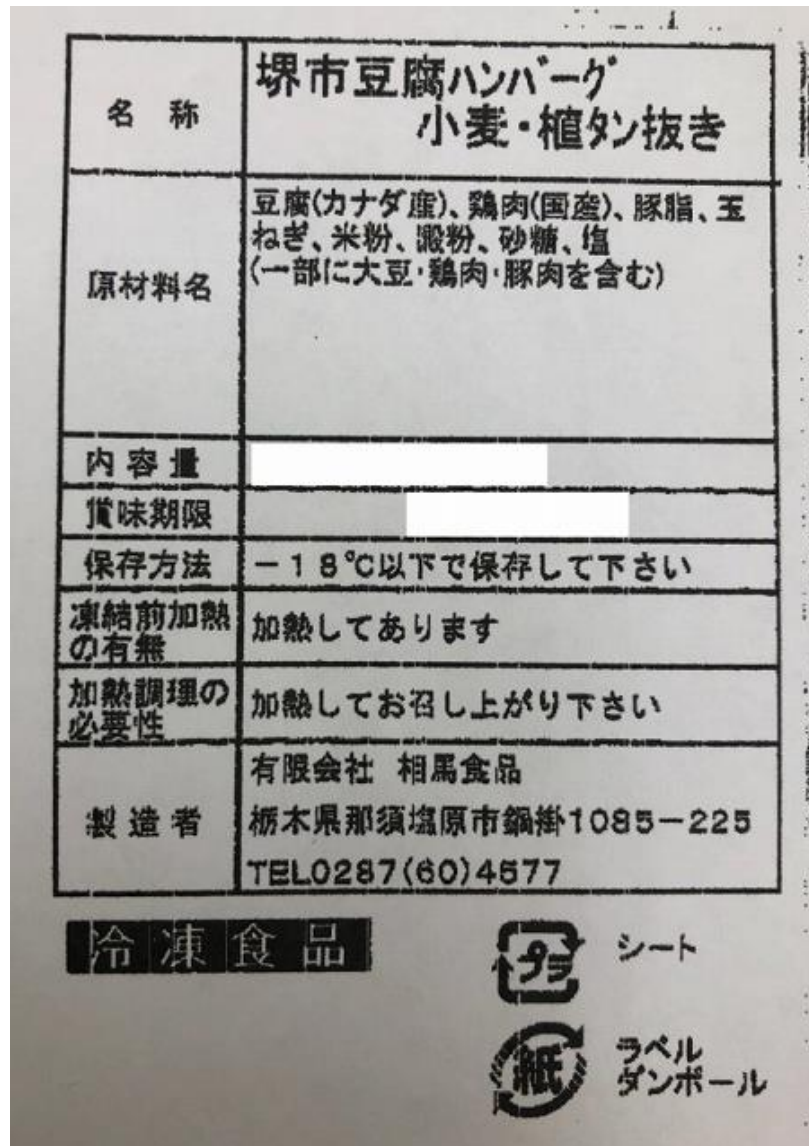

商品説明書 (除去食対応用)

使用区域：北

商品名	トック	保管条件	常温
納入業者	丸進食品株式会社	包装の形態	フィルム(袋)
販売業者	清水商事(株) + SESH		
使用日	3/8		
アレルギー表示対象項目 (28品目)			

商品画像

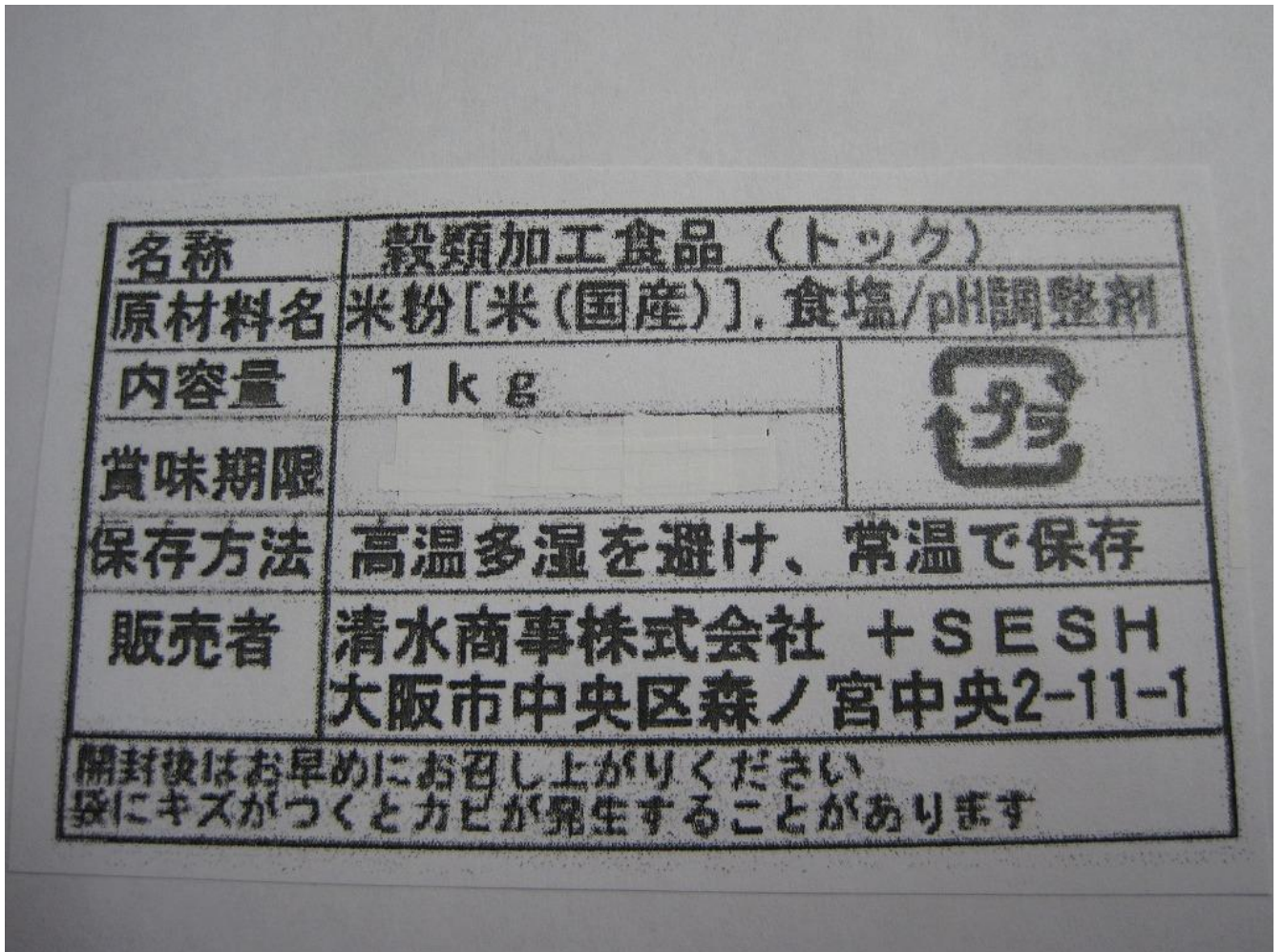

商品説明書 (除去食対応用)

使用区域：北

商品名	トマトケチャップ (調理用)	保管条件	常温
納入業者 製造業者	丸進食品株式会社 (株)ナガノトマト	包装の形態	フィルム(袋)
使用日	3/6		
アレルギー表示対象項目 (28品目)			

商品画像

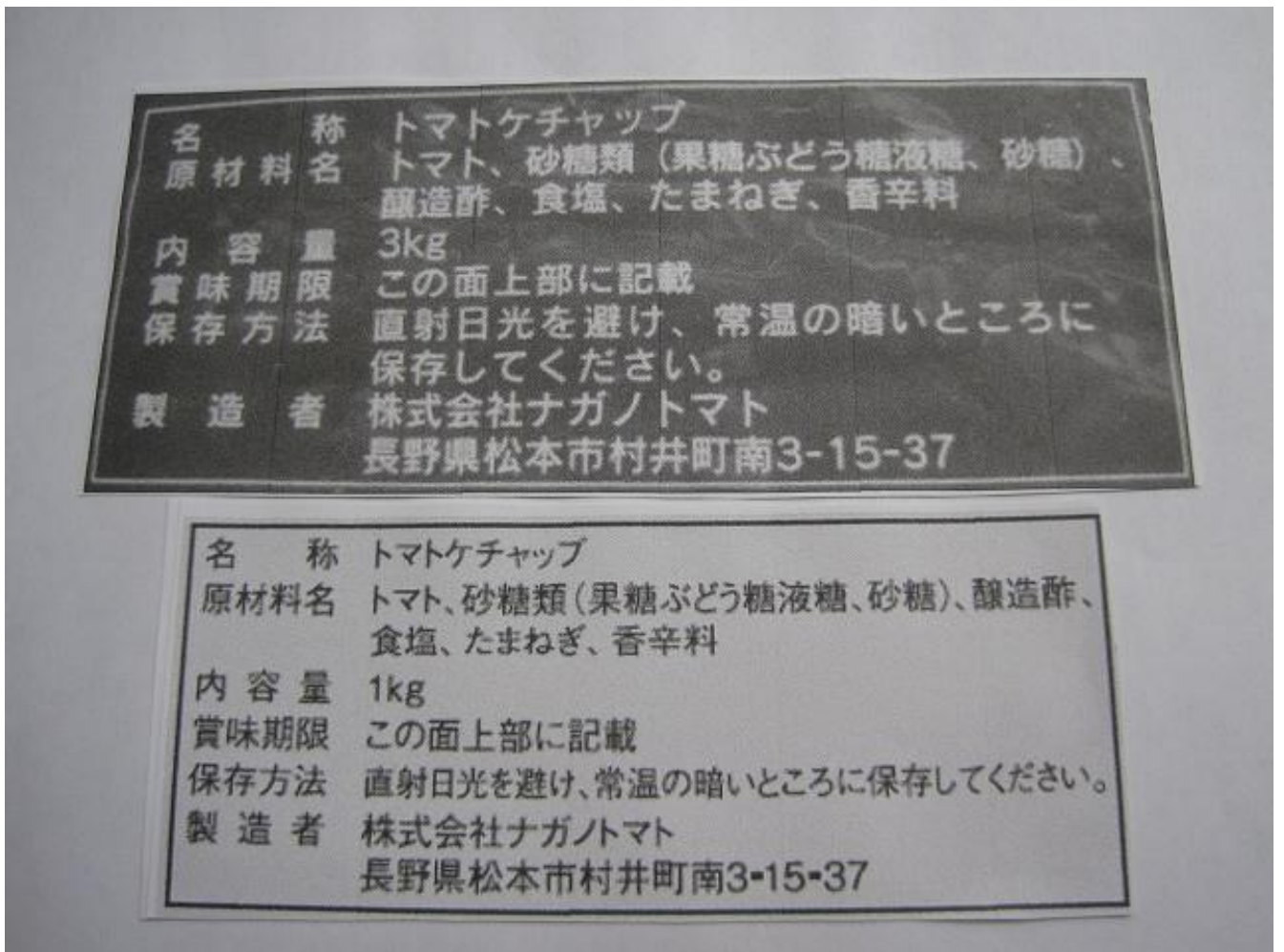

商品説明書 (除去食対応用)

使用区域：北

商品名	トマトケチャップ (調理用) C トマトケチャップ (調理用) C	保管条件	常温
納入業者 製造業者	株式会社大和商会 ハグルマ株式会社	包装の形態	フィルム(袋)
使用日	3/12, 3/13, 3/19		
アレルギー表示対象項目 (28品目)			

商品画像

CF トマトケチャップ		特級 3kg										
<p>名称: トマトケチャップ</p> <p>原材料名: トマト(チリ又はアメリカ又はその他)、糖類(砂糖、ぶどう糖果糖液糖)、醸造酢、食塩、たまねぎ、香辛料</p> <p>内容量: 3kg</p> <p>賞味期限:</p> <p>保存方法: 直射日光を避け常温にて保存してください。</p> <p>製造者: ハグルマ株式会社 和歌山県紀の川市西三谷717</p>		<p>栄養成分表示 (100g) 当たり</p> <table border="1"> <tr><td>エネルギー</td><td>121kcal</td></tr> <tr><td>たんぱく質</td><td>1.6g</td></tr> <tr><td>脂質</td><td>0.1g</td></tr> <tr><td>炭水化物</td><td>28.3g</td></tr> <tr><td>食塩相当量</td><td>3.4g</td></tr> </table> <p>特級 (推定値)</p> <p> </p>	エネルギー	121kcal	たんぱく質	1.6g	脂質	0.1g	炭水化物	28.3g	食塩相当量	3.4g
エネルギー	121kcal											
たんぱく質	1.6g											
脂質	0.1g											
炭水化物	28.3g											
食塩相当量	3.4g											
<p>製造所: 和歌山県紀の川市桃山町調月1758-8</p> <p>※トマトの産地は、製造年の使用計画順</p> <p>●使用上の注意: 開封後はすみやかにご使用ください。</p> <p>●取扱上の注意: 開封時の取扱には注意してください。</p>		 <p>4 901585 408839</p>										

商品説明書（除去食対応用）

使用区域：北

商品名	トマトケチャップ（調理用）C トマトケチャップ（調理用）C	保管条件	常温
納入業者 製造業者	株式会社大和商会 ハグルマ株式会社	包装の形態	フィルム（袋）
使用日	3/12, 3/13, 3/19		
アレルギー表示対象項目（28品目）			

商品画像2

CF トマトケチャップ		特級 1kg										
<p>名称：トマトケチャップ 原材料名：トマト（チリ又はアメリカ又はその他）、 糖類（砂糖、ぶどう糖果糖液糖）、醸造酢、 食塩、たまねぎ、香辛料 内容量：1kg 賞味期限： 保存方法：直射日光を避け常温にて保存してください。 製造者：ハグルマ株式会社 和歌山県紀の川市西三谷717</p>		<p>栄養成分表示 (100g) 当たり</p> <table border="1"> <tr> <td>エネルギー</td> <td>121kcal</td> </tr> <tr> <td>たんぱく質</td> <td>1.6g</td> </tr> <tr> <td>脂質</td> <td>0.1g</td> </tr> <tr> <td>炭水化物</td> <td>28.3g</td> </tr> <tr> <td>食塩相当量</td> <td>3.4g</td> </tr> </table> <p>特級 (推定値)</p>	エネルギー	121kcal	たんぱく質	1.6g	脂質	0.1g	炭水化物	28.3g	食塩相当量	3.4g
エネルギー	121kcal											
たんぱく質	1.6g											
脂質	0.1g											
炭水化物	28.3g											
食塩相当量	3.4g											
<p>製造所：和歌山県紀の川市桃山町調月1758-8 ※トマトの産地は、製造年の使用計画順</p>		<p>特級</p> <p>JAS 和歌山県野菜飲料検査協会</p> <p>リサイクルマーク</p>										
<p>●使用上の注意：開封後はすみやかにご使用ください。 ●取扱上の注意：開封時の取扱には注意してください。</p>		<p>4 901585 408822</p>										

商品説明書 (除去食対応用)

使用区域：北

商品名	冷凍鶏肉 (皮つき・5gカット) T皮付もも・むね バラ凍 5g	保管条件	冷凍 食品衛生法における冷凍食品
納入業者 製造業者	株式会社名給 印南養鶏農業協同組合	包装の形態	フィルム(袋)
使用日	3/5		
アレルギー表示対象項目 (28品目)	鶏肉		

商品画像

皮付もも・むね バラ凍5g 10kg	
名称	国産若鶏皮付もも・むね 凍結品
内容量	10kg (1kg×10袋)
賞味期限	あいうえ
保存方法	-18℃以下で保存してください。
加工者	印南養鶏農業協同組合 兵庫県加古川市西神吉 町岸802番地
	内部管理コード  52370502

商品説明書 (除去食対応用)

使用区域：北

商品名	冷凍鶏肉 (皮つき・5gカット)	保管条件	冷凍 流通時に冷凍した食品
納入業者	株式会社池田商店	包装の形態	フィルム(袋)
製造業者	株式会社 池田商店		
使用日	3/4, 3/21		
アレルギー表示対象項目 (28品目)	鶏肉		

商品画像



商 品 説 明 書 (除去食対応用)

使用区域：北

商 品 名	冷凍鶏肉（皮つき・5gカット）A （A）	保管条件	冷凍 食品衛生法における冷凍食品
納入業者 製造業者	丸進食品株式会社 深川養鶏農業協同組合 第二加工場	包装の形態	フィルム(袋)
使用日	3/6		
アレルギー表示対象項目（28品目）	鶏肉		

商品画像

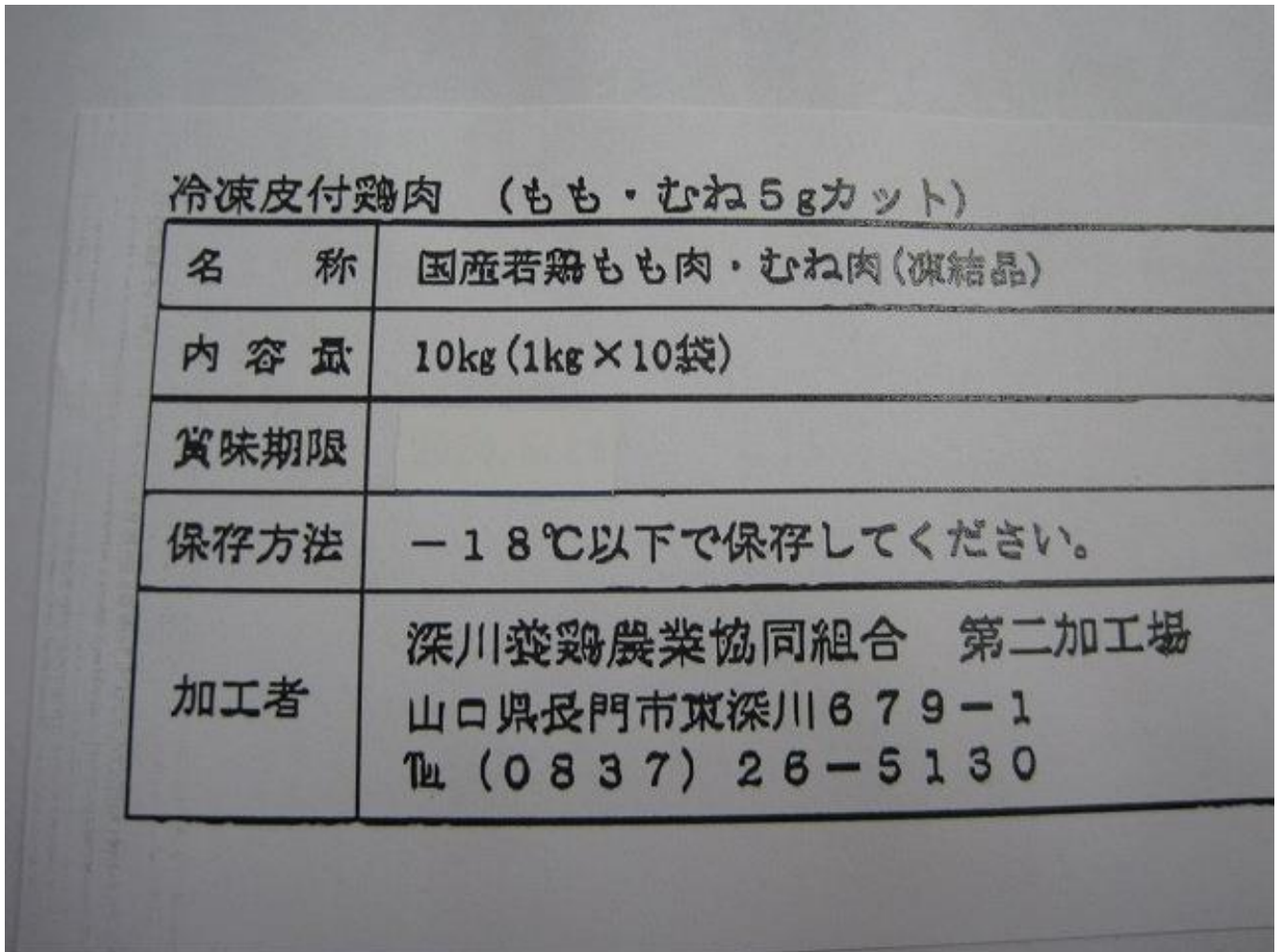

商品説明書 (除去食対応用)

使用区域：北

商品名	冷凍鶏肉 (皮つき・5gカット) C (C)	保管条件	冷凍 食品衛生法における冷凍食品
納入業者 製造業者	丸進食品株式会社 キドフーズ(株)	包装の形態	フィルム(袋)
使用日	3/8		
アレルギー表示対象項目 (28品目)	鶏肉		

商品画像

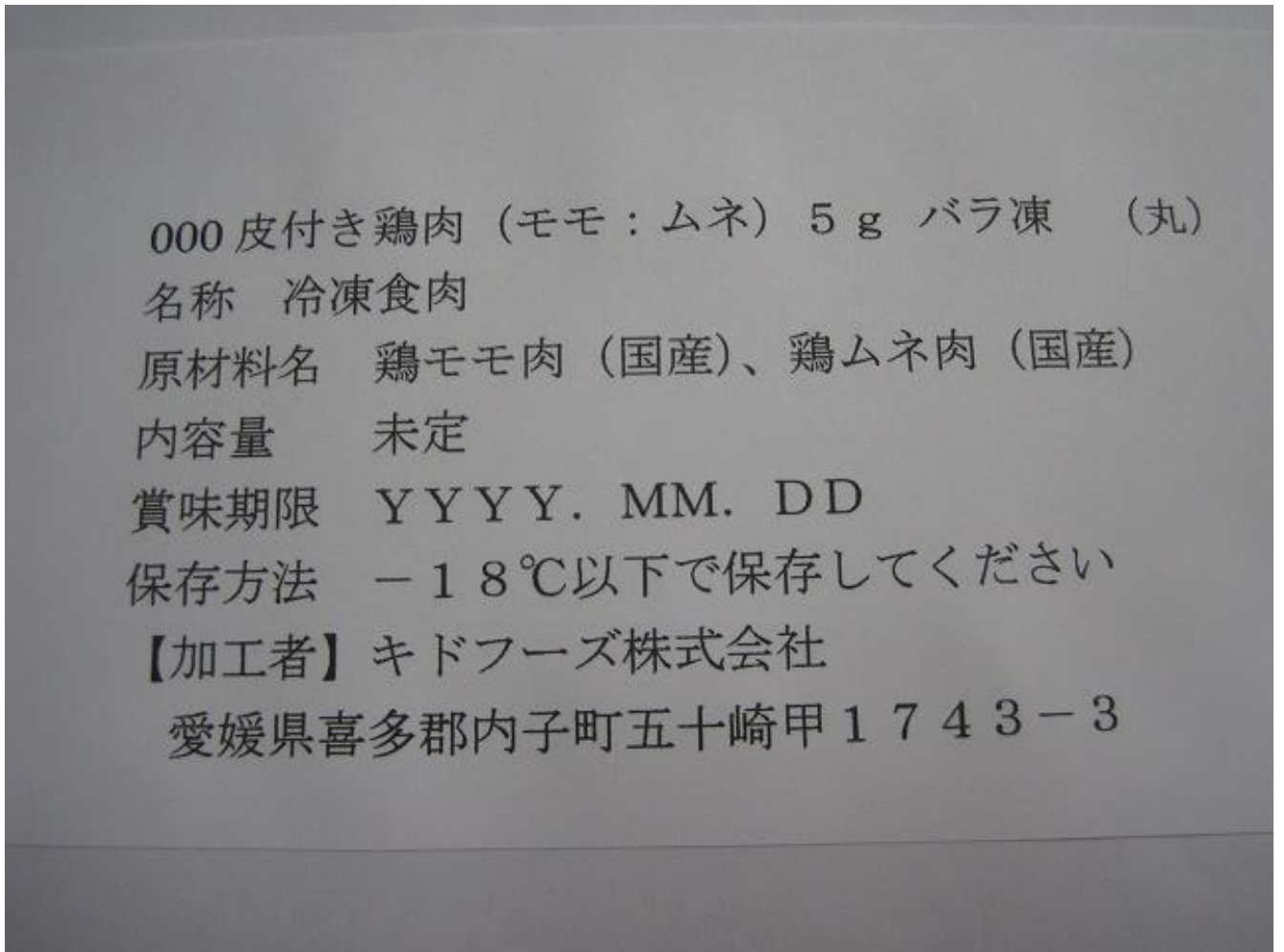

商品説明書 (除去食対応用)

使用区域：北

商品名	冷凍鶏肉 (皮なし・もも・挽肉) C (C)	保管条件	冷凍 食品衛生法における冷凍食品
納入業者 製造業者	丸進食品株式会社 キドフーズ(株)	包装の形態	フィルム(袋)
使用日	3/1		
アレルギー表示対象項目 (28品目)	鶏肉		

商品画像

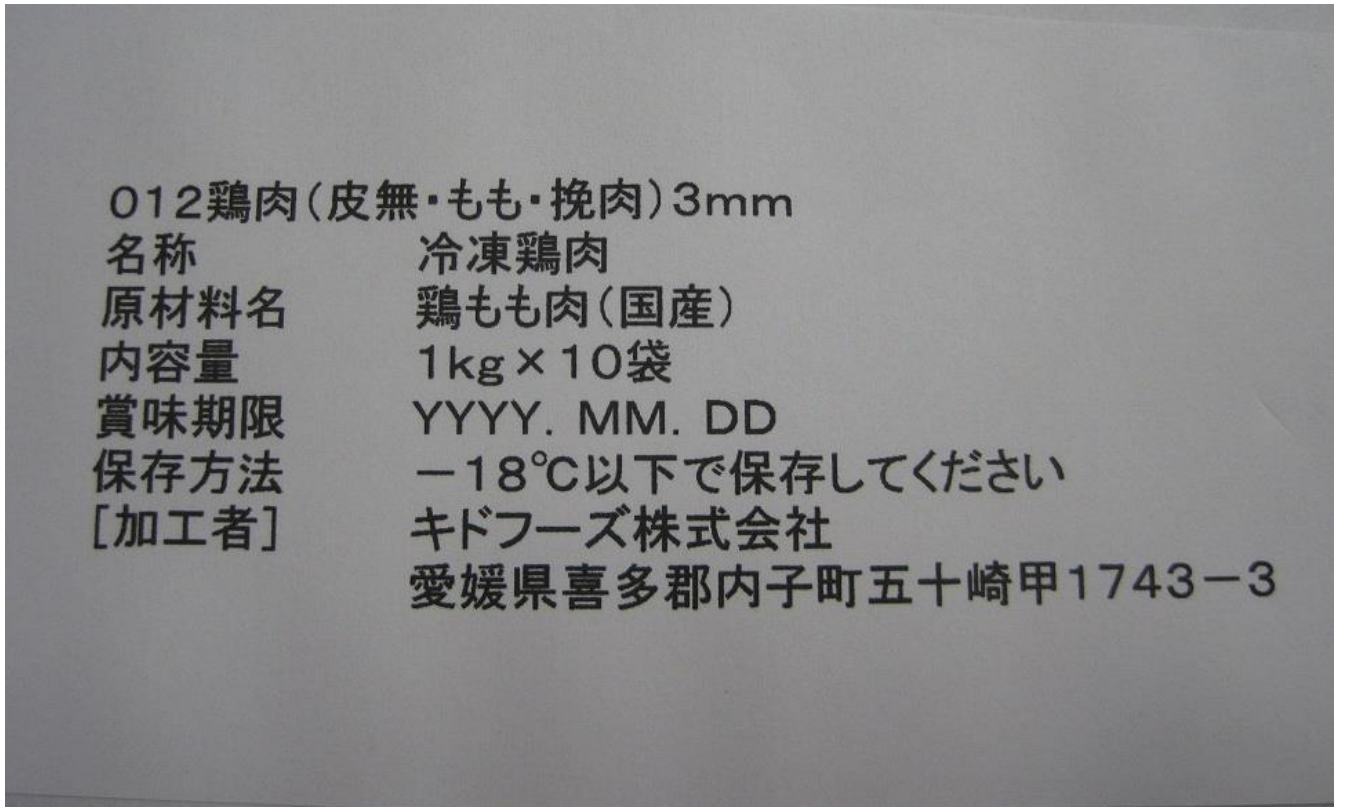

商品説明書 (除去食対応用)

使用区域：北

商品名	冷凍鶏肉 (皮つき・もも・15gカット) A (A)	保管条件	冷凍 食品衛生法における冷凍食品
納入業者 製造業者	丸進食品株式会社 深川養鶏農業協同組合 第二加工場	包装の形態	フィルム(袋)
使用日	3/15		
アレルギー表示対象項目 (28品目)	鶏肉		

商品画像

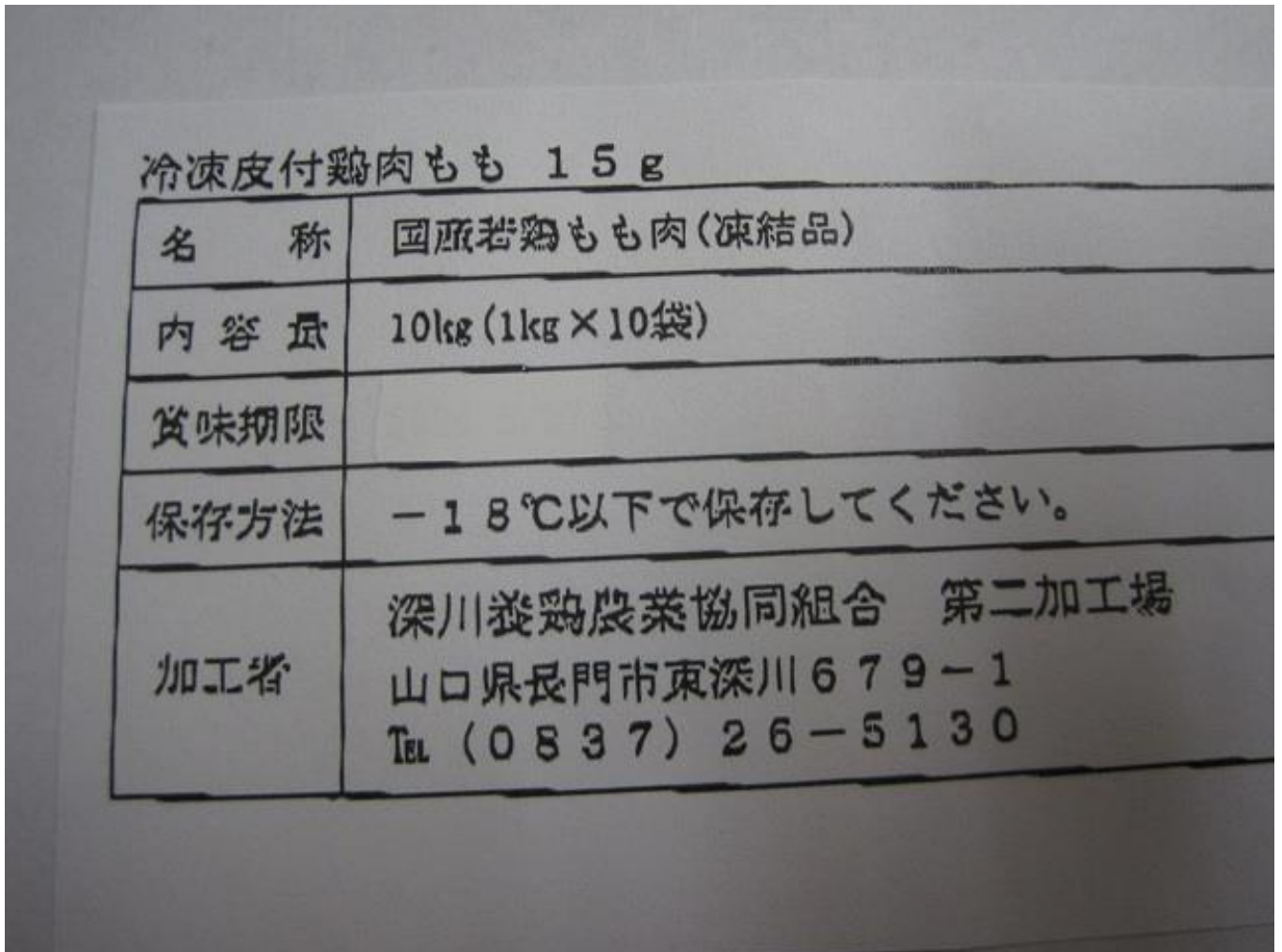

商品説明書（除去食対応用）

使用区域：北

商品名	とんかつソース B とんかつソース1.8L	保管条件	常温
納入業者 製造業者	株式会社大和商会 カゴメ株式会社	包装の形態	プラスチックボトル
使用日	◆使用日は献立表でご確認ください。在庫の状況によりメーカーが変更となる場合があります。		
アレルギー表示対象項目（28品目）			

商品画像

栄養成分表示(100ml当たり)

エネルギー 154kcal、たんぱく質 0.8g、脂質 0g、炭水化物 37.7g、食塩相当量 6.7g

●数値は分析による推定値です。

- 品名：濃厚ソース
- 原材料名：野菜（トマト（輸入）、にんじん、たまねぎ、その他）、糖類（砂糖、ぶどう糖果糖液糖）、醸造酢、食塩、コーンスターチ、香辛料
- 内容量：1.8L
- 賞味期限：下部に記載
- 製造者：カゴメ株式会社 名古屋市中区錦3丁目14-15

製造所：カゴメ(株)上野工場 愛知県東海市荒尾町東屋敷108番地

商品説明書 (除去食対応用)

使用区域：北

商品名	菜種白絞油 オーストラリア産原料使用 菜種白絞油	保管条件	常温
納入業者 製造業者	大阪太平商事株式会社 岡村製油株式会社	包装の形態	缶
使用日	◆使用日は献立表でご確認ください。在庫の状況によりメーカーが変更となる場合があります。		
アレルギー表示対象項目 (28品目)			

商品画像

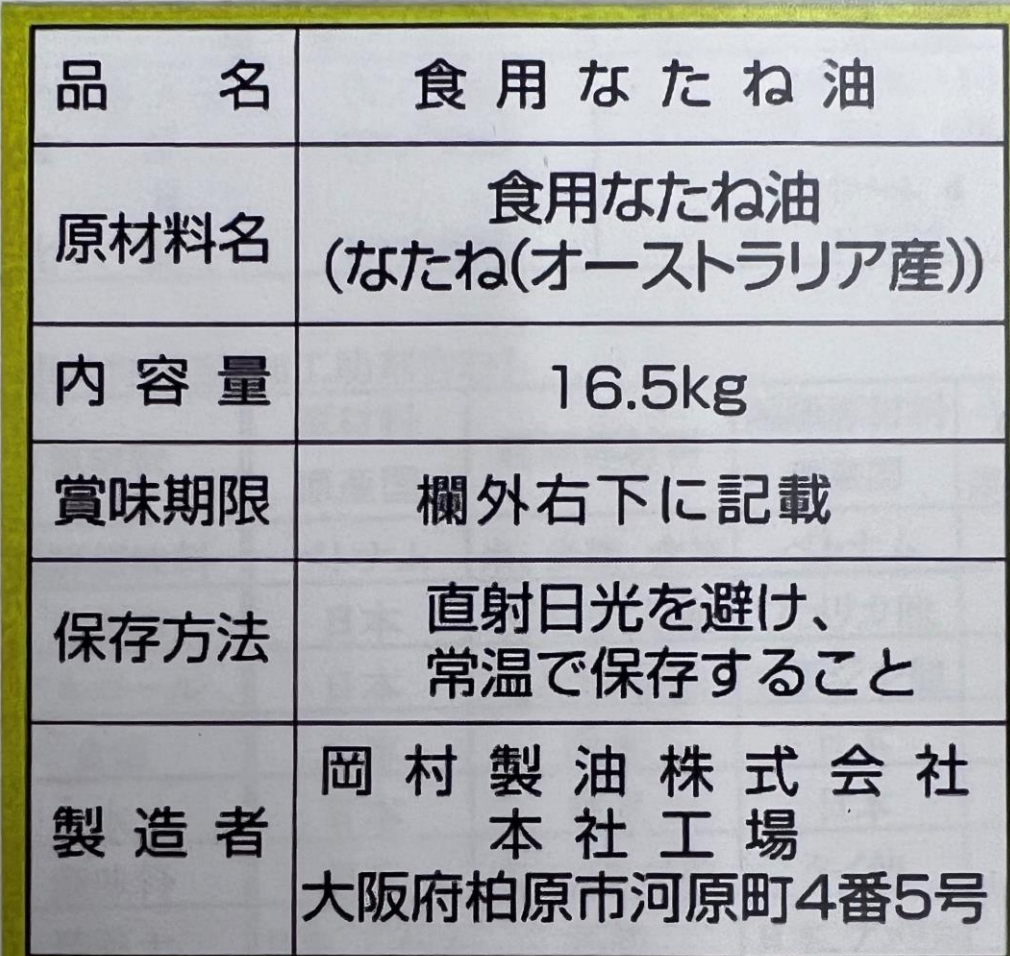

品名	食用なたね油
原材料名	食用なたね油 (なたね(オーストラリア産))
内容量	16.5kg
賞味期限	欄外右下に記載
保存方法	直射日光を避け、 常温で保存すること
製造者	岡村製油株式会社 本社工場 大阪府柏原市河原町4番5号

商品説明書 (除去食対応用)

使用区域：北

商品名	のりの佃煮 (8g) のり佃煮	保管条件	常温
納入業者 販売業者	オーディーエー株式会社 カセイ食品株式会社	包装の形態	フィルム(袋)
使用日	3/7		
アレルギー表示対象項目 (28品目)	小麦、大豆		

商品画像



商品説明書 (除去食対応用)

使用区域：北

商品名	パイン (カット)	保管条件	常温
納入業者 製造業者	株式会社 S N 食品研究所 PT. GREAT GIANT PINEAPPLE INDONESIA	包装の形態	缶
使用日	3/12		
アレルギー表示対象項目 (28品目)			

商品画像

品名：パインアップル・シラップづけ(ライト)
形状：くさび型
原材料名：パインアップル、砂糖／酸味料(クエン酸)
固形量：1840g 内容総量：3050g
賞味期限：缶ぶたに記載
保存方法：直射日光を避け、常温で保存して下さい。
原産国名：インドネシア
輸入者：株式会社大昌貿易行 東京都港区六本木 5-18-2

栄養成分表示 (固形量100g当たり)	
エネルギー	76kcal
蛋白質	0.4g
脂質	0.1g
炭水化物	20.3g
食塩相当量	0g

(日本食品標準成分表に基づく推定値)

 あき缶はリサイクルへ
包材の材質／ 缶：スチール
ラベル：紙

4 961439 090238

⚠ 使用上の注意
○開缶後は他の容器に移し替えて、冷蔵庫に入れ、お早めにお召し上がり下さい。
○缶を開ける際は、切り口で手を切らぬ様、取扱いに充分注意して下さい。

商品説明書 (除去食対応用)

使用区域：北

商品名	冷凍白菜キムチ (レギュラー)	保管条件	冷凍 食品衛生法における冷凍食品
納入業者	丸進食品株式会社	包装の形態	フィルム(袋)
販売業者	丸進食品(株) HO		
使用日	3/8		
アレルギー表示対象項目 (28品目)			

商品画像

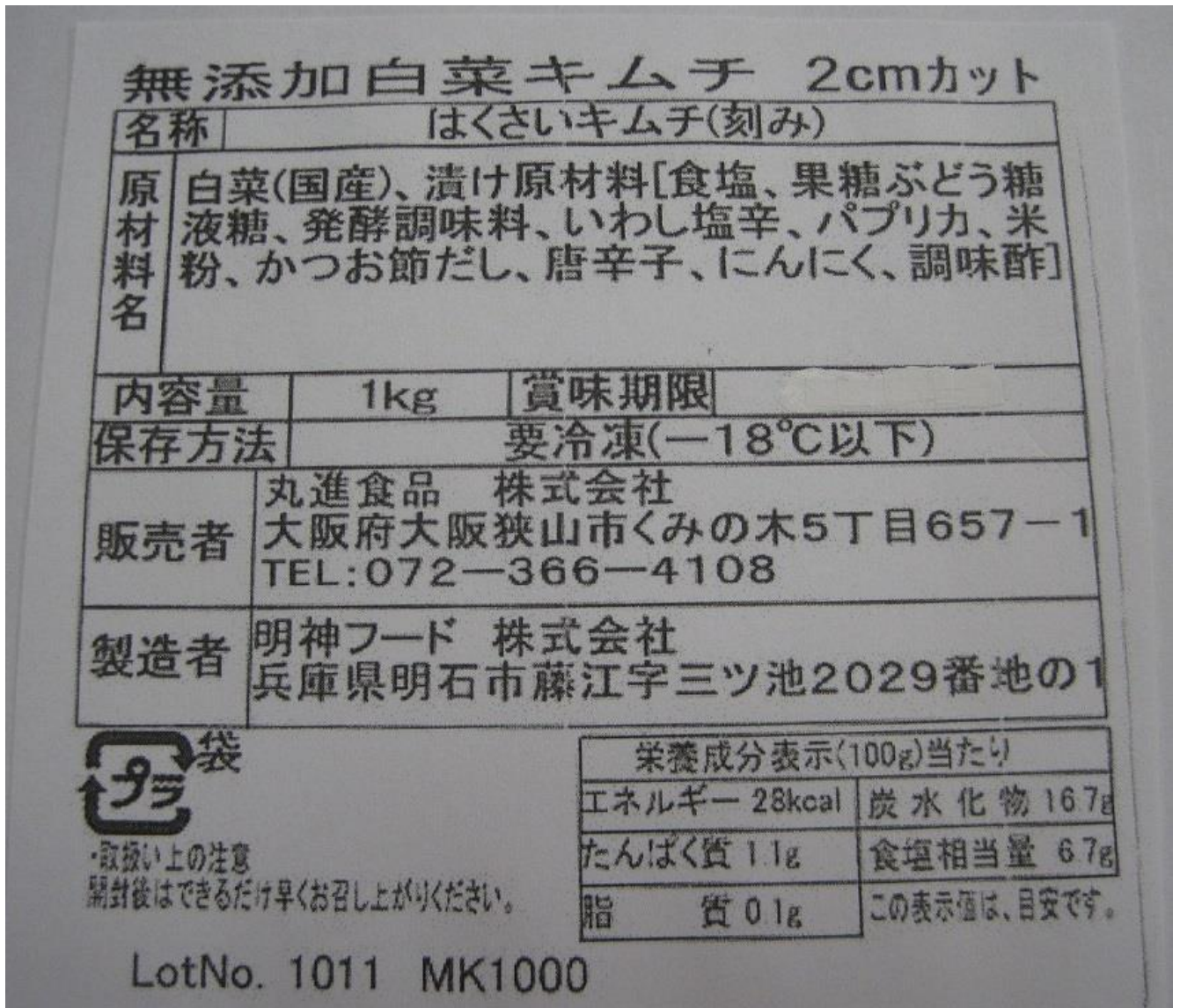

商品説明書 (除去食対応用)

使用区域：北

商品名	バジル (乾) (4g) バジル (4g)	保管条件	常温
納入業者 販売業者	株式会社大和商会 ハチ食品株式会社	包装の形態	瓶
使用日	3/4		
アレルギー表示対象項目 (28品目)			

商品画像



商品説明書 (除去食対応用)

使用区域：北

商品名	ひなあられ (アレルギーフリー-7g) (アレルギーフリー) 7g	保管条件	常温
納入業者 製造業者	丸進食品株式会社 (株)末広製菓	包装の形態	フィルム(袋)
使用日	3/1		
アレルギー表示対象項目 (28品目)			

商品画像

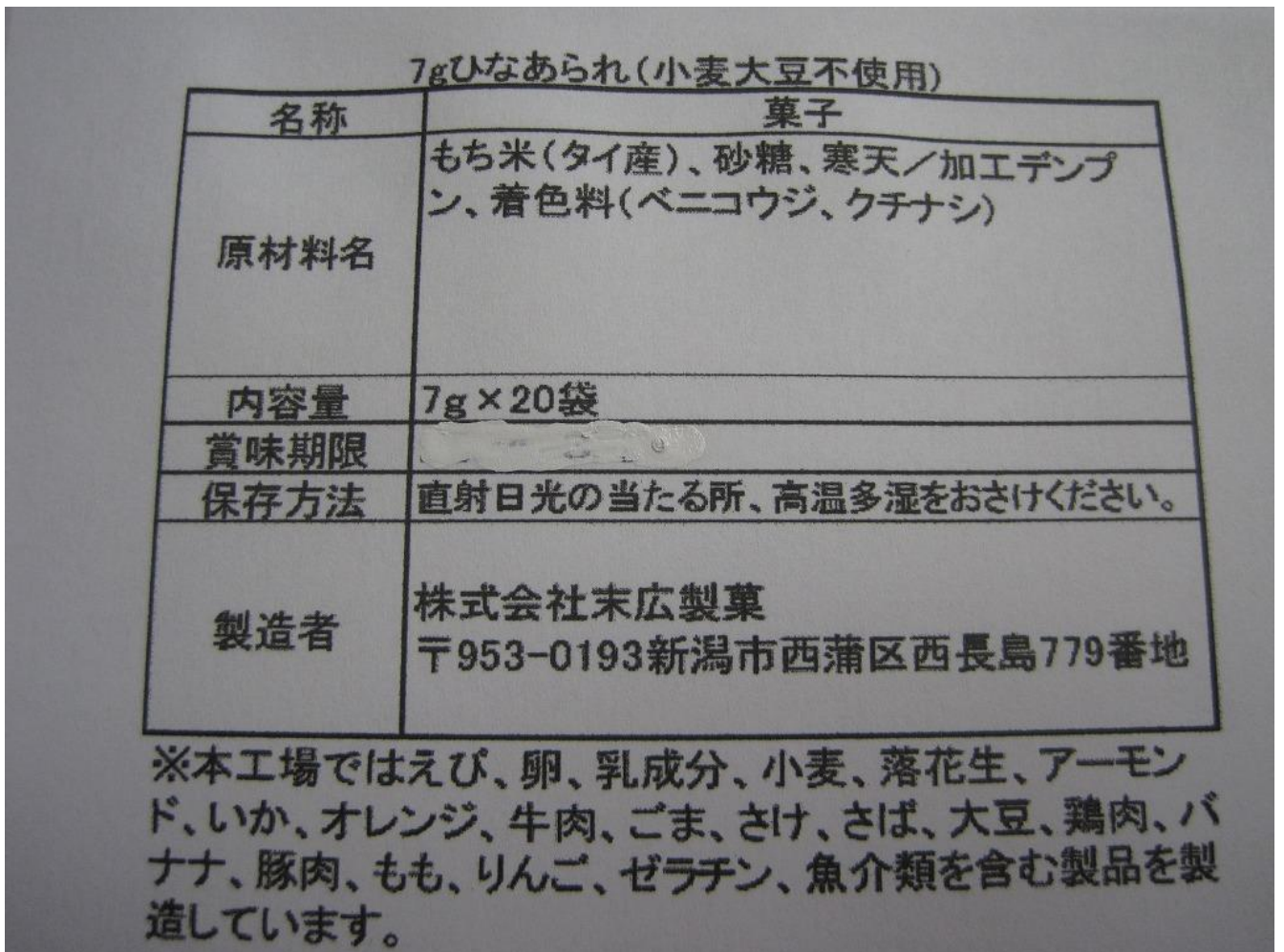

商品説明書 (除去食対応用)

使用区域：北

商品名	ふりかけ (のりっこ) (のりっ子)	保管条件	常温
納入業者 販売業者	丸進食品株式会社 ニチフリ食品(株)	包装の形態	フィルム(袋)
使用日	3/5		
アレルギー表示対象項目 (28品目)	小麦、ごま		

商品画像

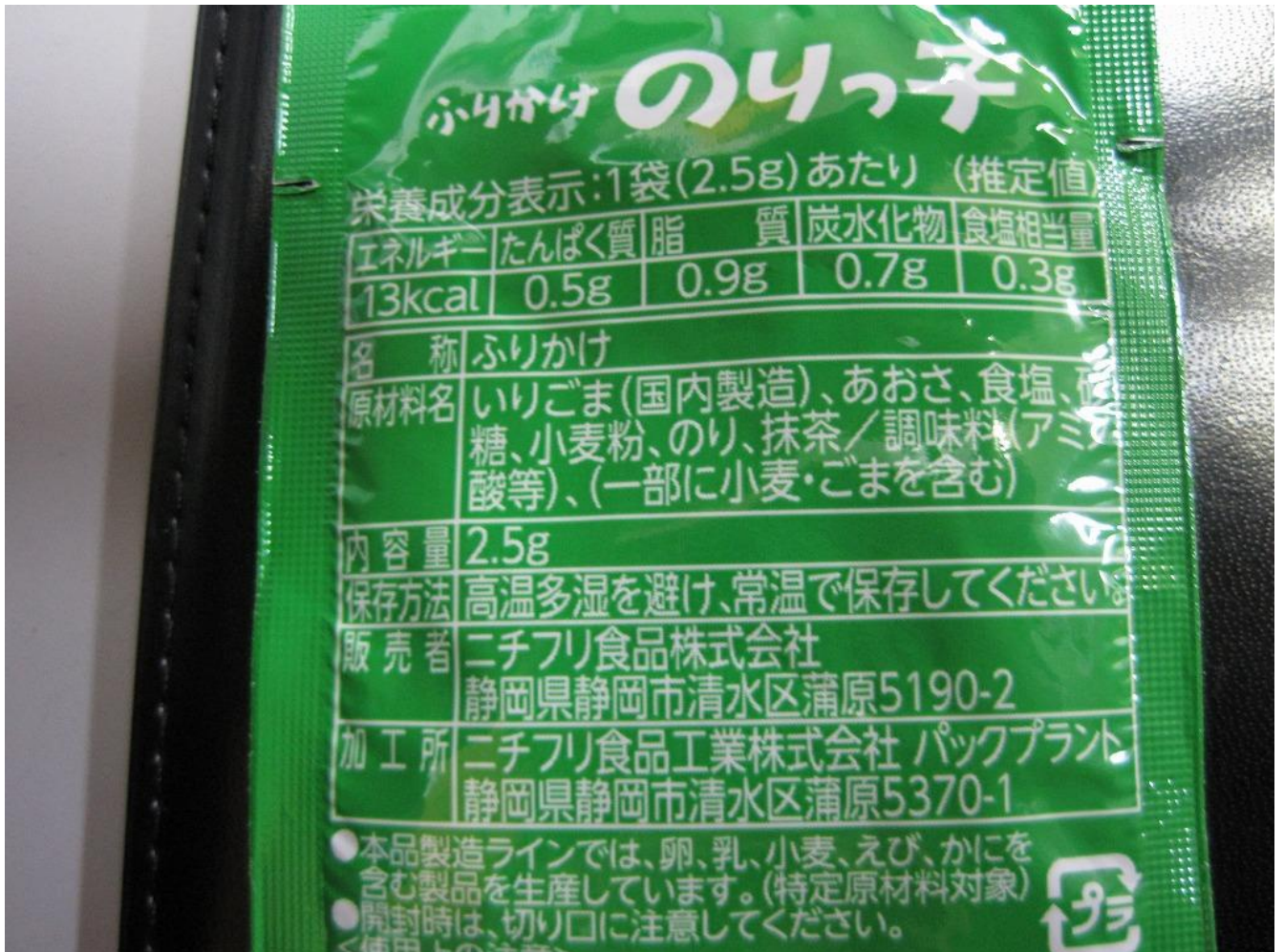

商品説明書 (除去食対応用)

使用区域：北

商品名	ふりかけ ふりかけ しそ	保管条件	常温
納入業者 販売業者	株式会社大和商会 株式会社丸美屋フーズ	包装の形態	フィルム(袋)
使用日	3/21		
アレルギー表示対象項目 (28品目)			

商品画像

しその香

80g(2.0g×40袋)

栄養成分表示 小袋1袋(2.0g)あたり

エネルギー	たんぱく質	脂質	炭水化物	食塩相当量	カルシウム
4.3kcal	0.18g	0.048g	0.78g	0.86g	7.5mg

この表示値は、目安です。

品名：ふりかけ
 原材料名：味付しそ(しそ、食塩、ぶどう糖、梅酢)(国内製造)／調味料(アミノ酸等)、酸味料
 内容量：80g(2.0g×40袋)
 賞味期限：欄外右下に記載
 保存方法：直射日光及び高温多湿の場所を避けて保存してください。
 販売者：株式会社丸美屋フーズ
 〒350-0253 埼玉県坂戸市北大塚128-2 電話 049(289)2681
 加工所：株式会社丸美屋パック 埼玉県日高市旭ヶ丘641-1



4 978574 101095

○万一品質に不都合な点がありましたら、お求めの月日と店名をお書き添えの上、現品を外袋ごと販売者へお送りください。代品と送料を送らせていただきます。

▼注意

- 小袋開封後は使い切ってください。
- 小袋のまま、電子レンジで加熱しないでください。
- この袋には通気用の穴が開いた箇所がありますが、包装不良ではありません。



商品説明書 (除去食対応用)

使用区域：北

商品名	ふりかけ (のりかつお) やさしいふりかけ のりかつお	保管条件	常温
納入業者 製造業者	オーディーエー株式会社 三島食品株式会社	包装の形態	フィルム(袋)
使用日	3/14		
アレルギー表示対象項目 (28品目)			

商品画像

三島の



やさしいふりかけ のりかつお

●鯉削り節は国内製造、青のり、黒のりは国産を使用。

- 名称：ふりかけ ●原材料名：鯉削り節(国内製造)、砂糖、みりん、食塩、青のり、黒のり、酵母エキス、たん白加水分解物／加工でん粉、酸化防止剤(ビタミンE)
- 内容量：52g (1.3g×40袋) ●賞味期限(未開封)：欄外下部に記載
- 保存方法：直射日光、高温多湿を避けてください。
- 製造者：三島食品株式会社 広島市中区南吉島2丁目1番53号 TEL(082)245-3211
- 製造所：埼玉県坂戸市千代田5丁目4番30号

本品で使用している海苔は、えび、かにの生息域で採取しています。

●アレルギーは特定原材料及び特定原材料に準ずるものを、表示対象としています。

栄養成分表示(1袋(1.3g)当たり)	
エネルギー	4kcal
たんぱく質	0.6g
脂質	0.03g
炭水化物	0.4g
食塩相当量	0.2g

この表示値は、目安です

- 使用上の注意：小袋開封後は使い切ってください。
- 品質管理には万全をつくしていますが、万一不都合な点がございましたら、お手数ですが現品を当社宛にお送りください。お取り替えいたします。



4 902765 151149



18725

商品説明書 (除去食対応用)

使用区域：北

商品名	フルーツゼリー 国産みかんゼリー70g	保管条件	冷蔵
納入業者 製造業者	大阪ヨーク株式会社 愛知ヨーク株式会社	包装の形態	紙容器
使用日	3/8		
アレルギー表示対象項目 (28品目)			

商品画像



商品説明書（除去食対応用）

使用区域：北

商品名	フルーツゼリー 国産みかんゼリー70g	保管条件	冷蔵
納入業者	大阪ヨーク株式会社	包装の形態	紙容器
製造業者	愛知ヨーク株式会社		
使用日	3/8		
アレルギー表示対象項目（28品目）			

商品画像2



商品説明書 (除去食対応用)

使用区域：北

商品名	プルーンピューレ プルーンピューレ	保管条件	常温
納入業者 販売業者	株式会社大和商会 正栄食品工業株式会社	包装の形態	フィルム(袋)
使用日	3/12		
アレルギー表示対象項目 (28品目)			

商品画像

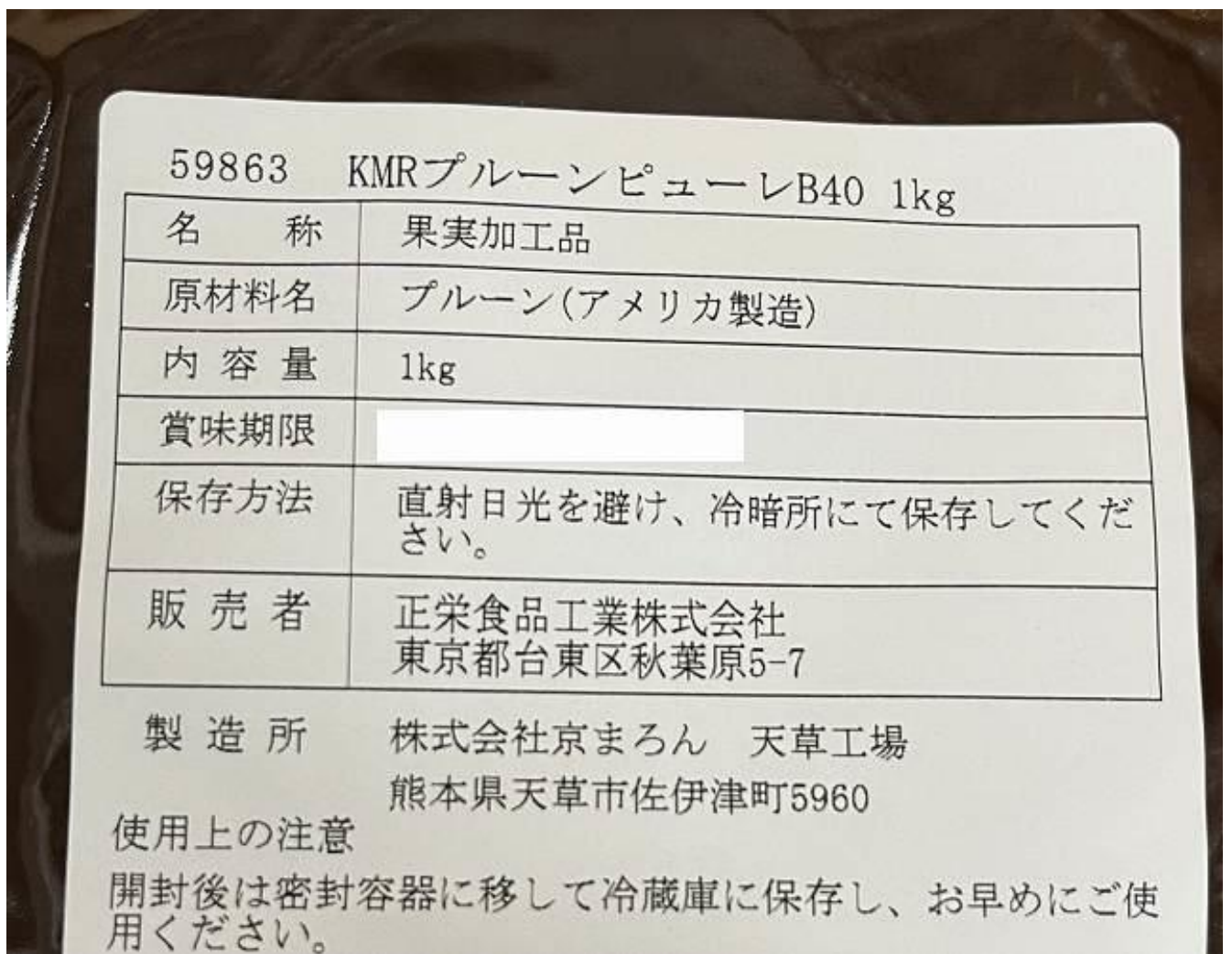

商品説明書 (除去食対応用)

使用区域：北

商品名	粉末チーズ 粉末チーズ	保管条件	冷蔵
納入業者 販売業者	株式会社大和商会 六甲バター株式会社	包装の形態	フィルム(袋)
使用日	3/4		
アレルギー表示対象項目 (28品目)	乳		

商品画像

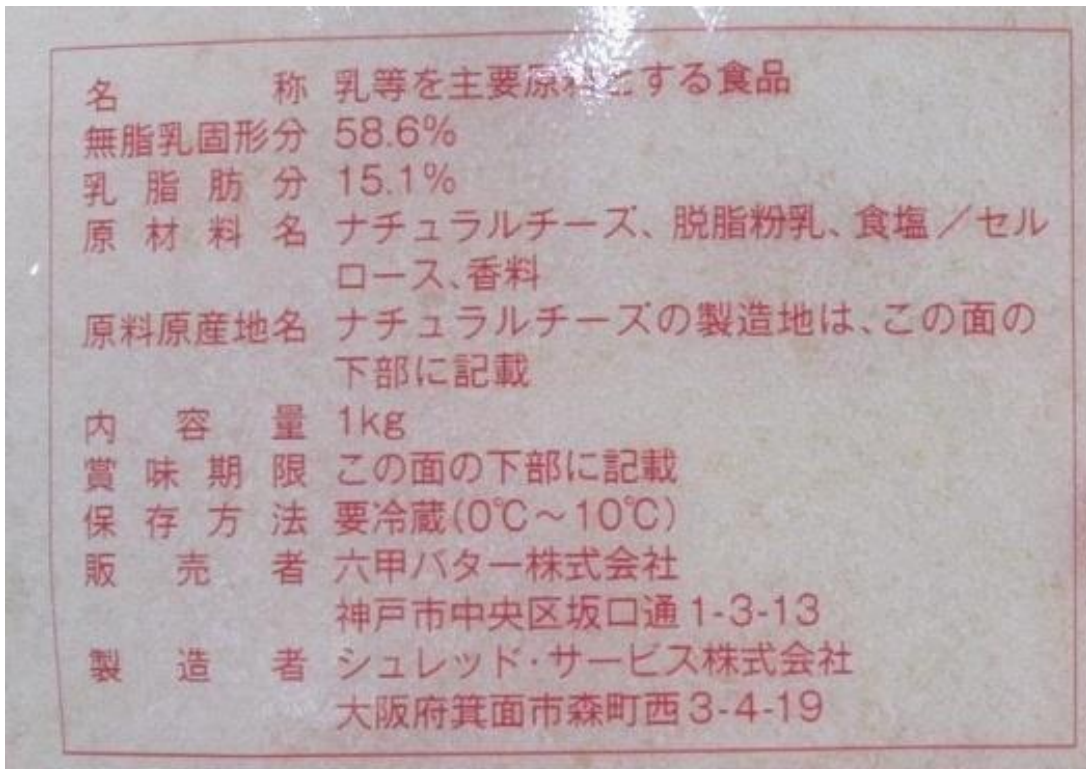

商品説明書 (除去食対応用)

使用区域：北

商品名	粉末チーズ 粉末チーズ	保管条件	冷蔵
納入業者 販売業者	株式会社大和商会 六甲バター株式会社	包装の形態	フィルム(袋)
使用日	3/4		
アレルギー表示対象項目 (28品目)	乳		

商品画像2

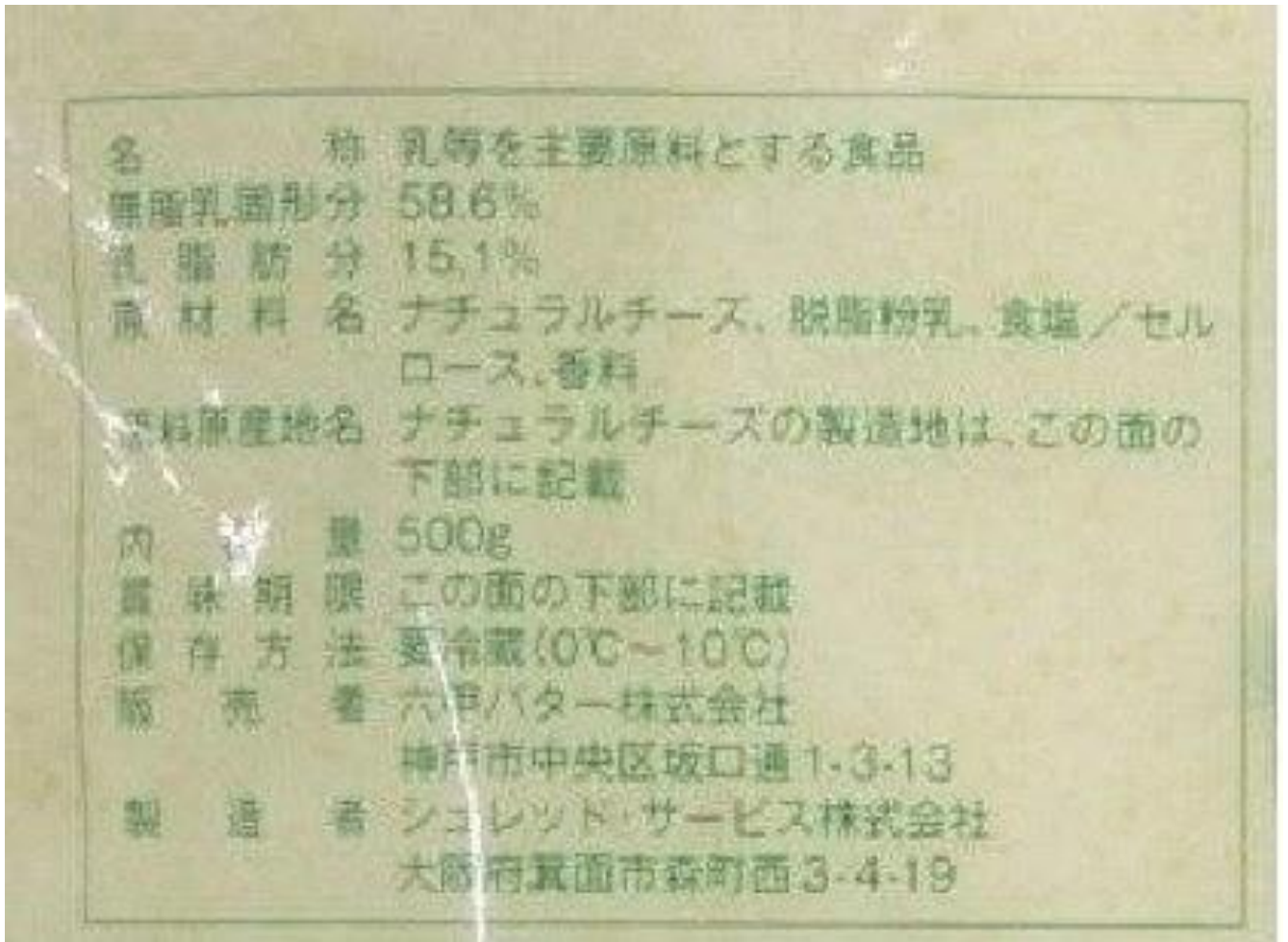

商品説明書 (除去食対応用)

使用区域：北

商品名	ベーキングパウダー (120g) ベーキングパウダー 120g	保管条件	常温
納入業者 製造業者	株式会社豊実 株式会社井上清助商店	包装の形態	フィルム(袋)
使用日	3/5, 3/6		
アレルギー表示対象項目 (28品目)			

商品画像



商品説明書 (除去食対応用)

使用区域：北

商品名	冷凍ベーコン (カット)	保管条件	冷凍 流通時に冷凍した食品
納入業者 製造業者	丸進食品株式会社 (株)富士ハム	包装の形態	フィルム(袋)
使用日	3/13		
アレルギー表示対象項目 (28品目)	豚肉		

商品画像

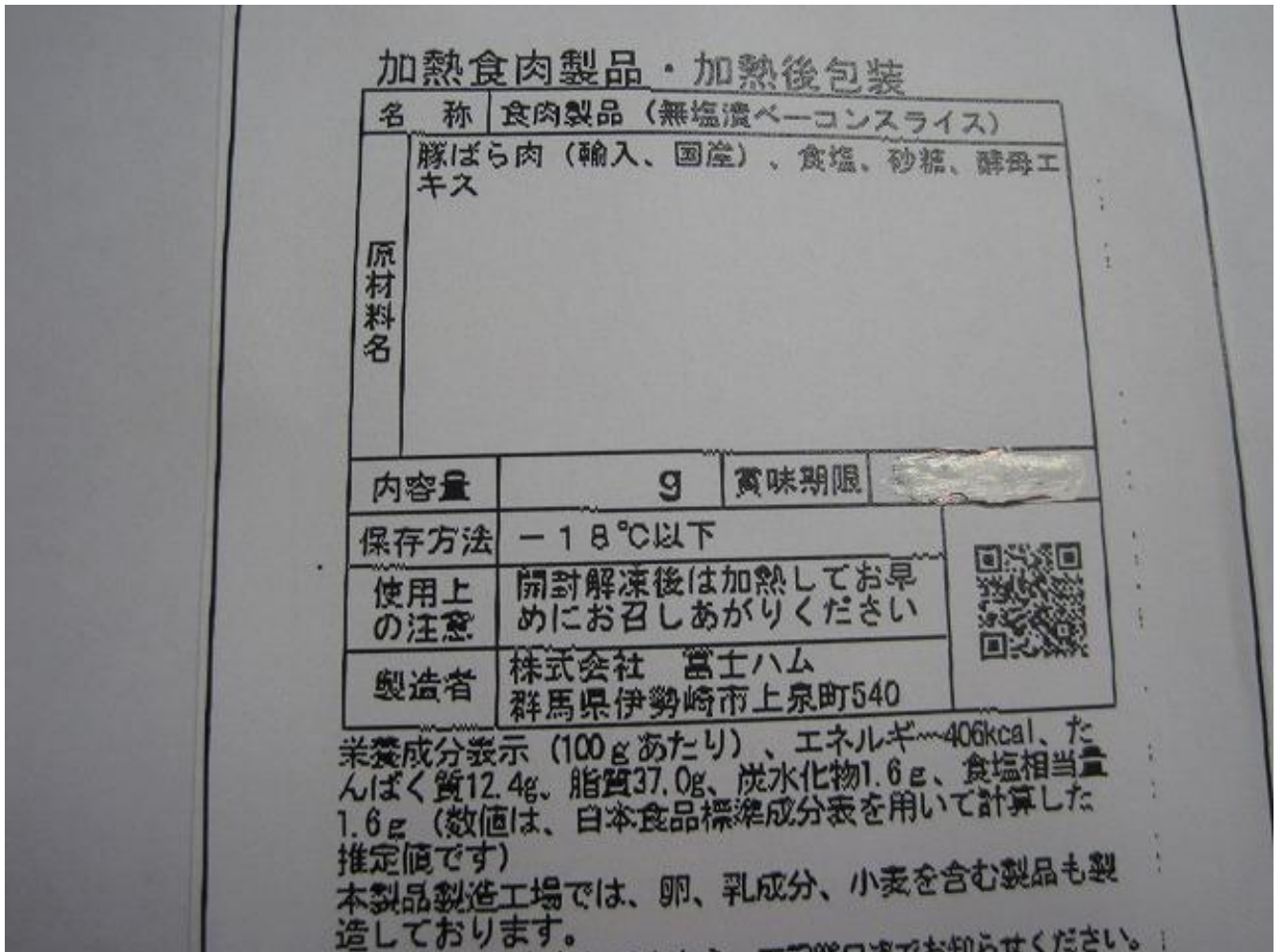

商品説明書 (除去食対応用)

使用区域：北

商品名	冷凍ベーコン (カット)	保管条件	冷凍 食品衛生法における冷凍食品
納入業者	株式会社SN食品研究所	包装の形態	フィルム(袋)
製造業者	株式会社鎌倉ハムクラウン商会		
使用日	3/19		
アレルギー表示対象項目 (28品目)	豚肉		

商品画像

加熱食肉製品 (加熱後包装)

名称	食肉製品 (無塩せきベーコン)	
原材料名	豚バラ肉 (デンマーク産、国産)、 食塩、砂糖/香辛料	
内容量		賞味期限
保存方法	要冷凍 -18℃以下で保存	
製造者	(株) 鎌倉ハムクラウン商会 横浜市磯子区磯子6-40-12	

栄養成分表示 (100g当たり)

無塩せきとは製造工程で
亜硝酸塩等発色剤を使用
せずに製造することをい
います。

使用上の注意：加熱して
お召し上がり下さい。

エネルギー	391kcal
たんぱく質	13.0g
脂質	39.0g
炭水化物	0.9g
食塩相当量	1.9g

計算値



商品説明書 (除去食対応用)

使用区域：北

商品名	ホールコーン缶 B (B)	保管条件	常温
納入業者 販売業者	丸進食品株式会社 はごろもフーズ(株)	包装の形態	缶
使用日	3/7		
アレルギー表示対象項目 (28品目)			

商品画像

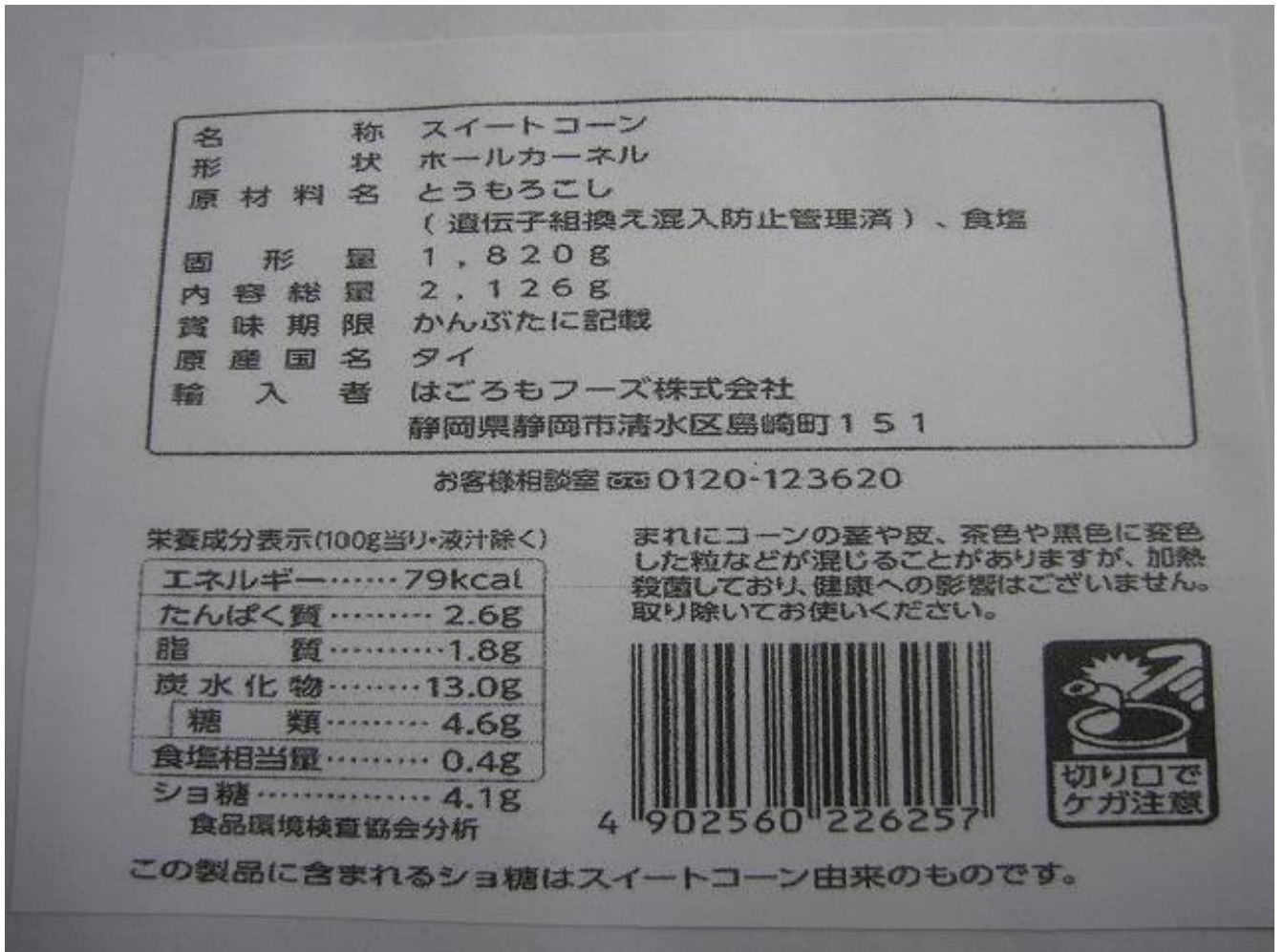

商品説明書 (除去食対応用)

使用区域：北

商品名	ホールコーン缶 A (A)	保管条件	常温
納入業者 販売業者	丸進食品株式会社 (株)宝幸	包装の形態	缶
使用日	3/6		
アレルギー表示対象項目 (28品目)			

商品画像

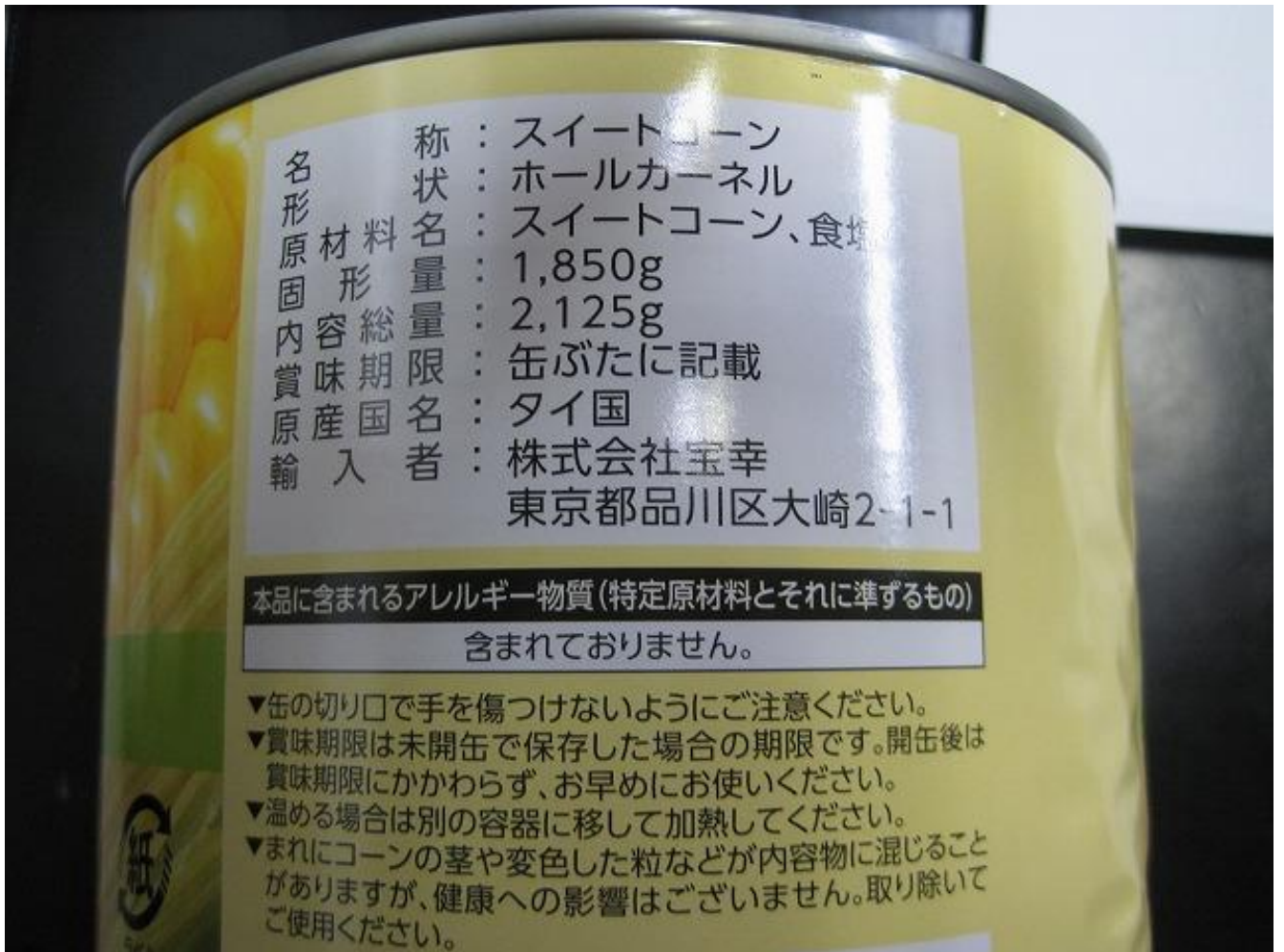

商品説明書 (除去食対応用)

使用区域：北

商品名	ホールコーン缶 B ホールコーン缶B	保管条件	常温
納入業者	株式会社大和商会	包装の形態	缶
販売業者	株式会社ホテイフーズコーポレーション		
使用日	3/19		
アレルギー表示対象項目 (28品目)			

商品画像

名称	スイートコーン
形状	ホールカーネル
原材料名	スイートコーン(遺伝子組換えでない)、食塩
固形量	1,850g
内容総量	2,125g
賞味期限	缶ぶたに記載
原産国名	タイ
輸入者	(株)ホテイフーズコーポレーション 静岡県清水区蒲原 4-26-6

商品説明書 (除去食対応用)

使用区域：北

商品名	ボーンストック ボーンストックN	保管条件	常温
納入業者 販売業者	オーディエー株式会社 理研ビタミン株式会社	包装の形態	フィルム(袋)
使用日	3/4, 3/12		
アレルギー表示対象項目 (28品目)	小麦、大豆、鶏肉、豚肉		

商品画像

名称	がらスープ
原材料名	ポークエキス(国内製造)、豚脂、調味動物油脂//香辛料抽出物、(一部に小麦・大豆・鶏肉・豚肉を含む)
殺菌方法	気密性容器に密封し加圧加熱殺菌
内容量	850g
賞味期限	表面下部に記載
保存方法	高温・直射日光を避け常温で保存
販売者	理研ビタミン株式会社 東京都新宿区四谷1-6-1
製造所	サンテグレ株式会社 食品第一工場 鹿児島県曾於市末吉町南之郷147-1

商品説明書 (除去食対応用)

使用区域：北

商品名	干しいたけ J F S A国産椎茸ホール (足切)	保管条件	常温
納入業者 販売業者	オーディエー株式会社 (株)ジェフサ	包装の形態	フィルム(袋)
使用日	3/5, 3/14		
アレルギー表示対象項目 (28品目)			

商品画像

商品名 国産椎茸ホール (足切)

名称	乾しいたけ (こうしん)
原材料名	しいたけ (原木栽培)
原料原産地名	日 本
内容量	500g
賞味期限	****. **. **
保存方法	湿気・高温を避け、冷暗所に保存してください
加工者	静岡県藤枝市郡738-1 株式会社 丸 晶 054-641-1388(代)

販売元 宮城県仙台市宮城野区扇町
5丁目6-22
株式会社 ジェフサ

4 963247 200908

 外袋：PP

商品説明書 (除去食対応用)

使用区域：北

商品名	干しいたけ 大バレ (足切)	保管条件	常温
納入業者	株式会社SN食品研究所	包装の形態	フィルム(袋)
製造業者	株式会社マルトモ物産		
使用日	3/1		
アレルギー表示対象項目 (28品目)			

商品画像

品名
足切り

4 941532 019145

名称	乾しいたけ
原材料名	しいたけ(原木) (九州産)
内容量	1kg
賞味期限	
保存方法	直射日光、高温多湿の所での保存は避けてください。
加工者	(株)マルトモ物産 大分県中津市一ツ松262番地 TEL 0979-24-7005

加工所 大分県中津市大字東浜字沖新地
1022

栄養成分表示 (100g当り)

熱量	182kcal
たんぱく質	19.3g
脂質	3.7g
炭水化物	63.4g
食塩相当量	0.02g



：外包装

日本食品標準成分表2015の計算による推定値

商品説明書 (除去食対応用)

使用区域：北

商品名	ホワイトルウ ホワイトルウ	保管条件	常温
納入業者 製造業者	大阪太平商事株式会社 株式会社ロークスカレー本舗	包装の形態	フィルム(袋)
使用日	3/4		
アレルギー表示対象項目 (28品目)	乳、小麦、大豆、豚肉		

商品画像

名称	ホワイトルウ		
原材料名	小麦粉(国内製造)、豚脂、脱脂粉乳、ポークエキス、食塩、オニオンパウダー、全脂粉乳、大豆蛋白粉、砂糖、ぶどう糖、バター無塩、チーズパウダー、野菜エキス、香辛料/調味料(アミノ酸等) (一部に小麦・豚肉・乳・大豆を含む)		
内容量	1kg		
賞味期限	枠外下部に記載	保存方法	冷暗所に保管
調理方法	ルウを別容器に取り出し、水又はぬるま湯で溶く。 野菜等が煮上がった処に、とろ火にしてルウを入れる。		
製造者	株式会社 ロークスカレー本舗 名古屋市港区寛政町五丁目33番地 TEL(052)382-7551		

商品説明書（除去食対応用）

使用区域：北

商品名	まぐろ（油漬）	保管条件	常温
納入業者	丸進食品株式会社	包装の形態	フィルム（袋）
販売業者	いなばデリカフーズ(株)		
使用日	3/7, 3/19		
アレルギー表示対象項目（28品目）			

商品画像

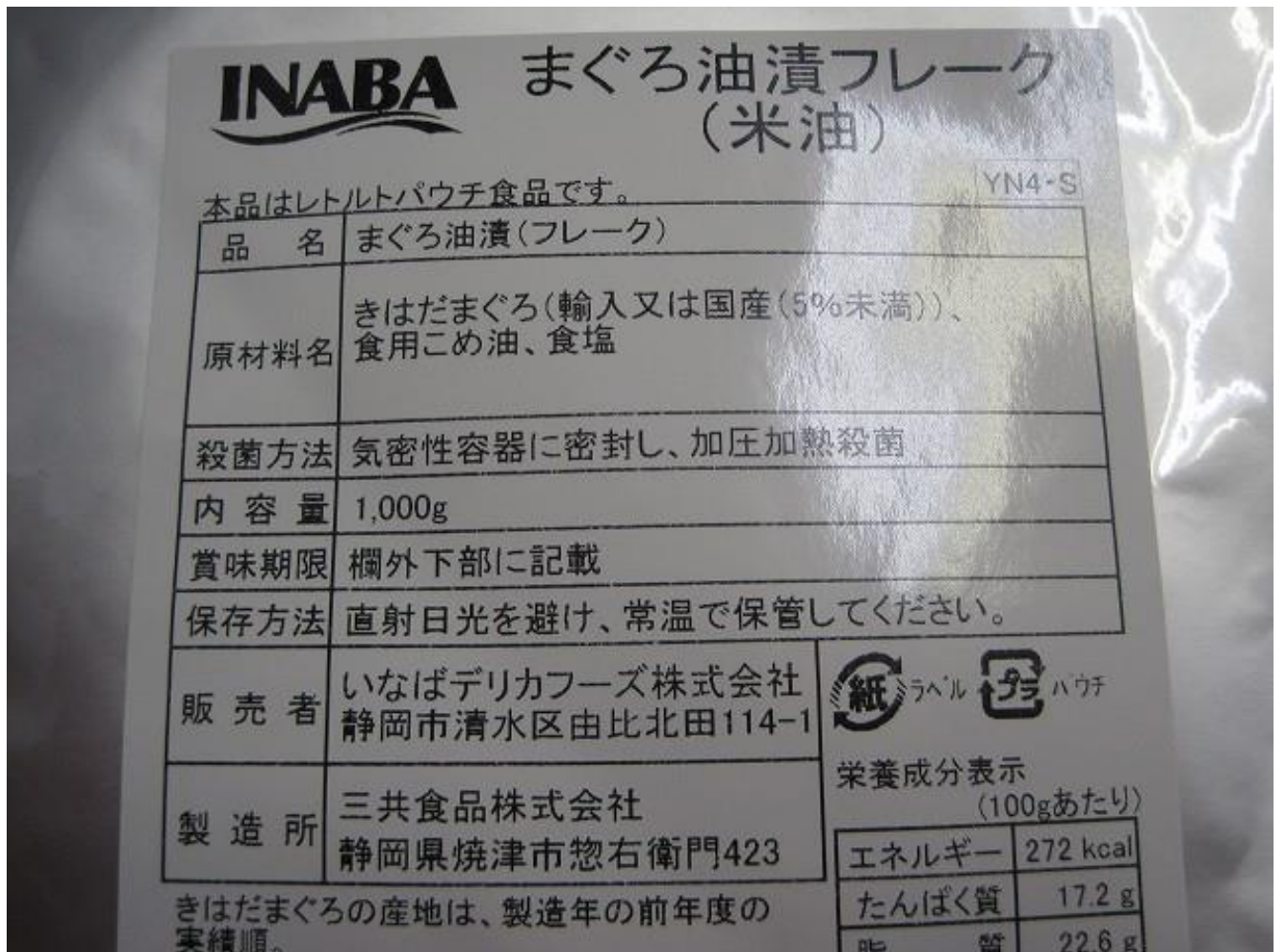

商品説明書 (除去食対応用)

使用区域：北

商品名	みかん缶	保管条件	常温
納入業者 製造業者	株式会社豊実 株式会社アイコン	包装の形態	缶
使用日	3/12		
アレルギー表示対象項目 (28品目)			

商品画像

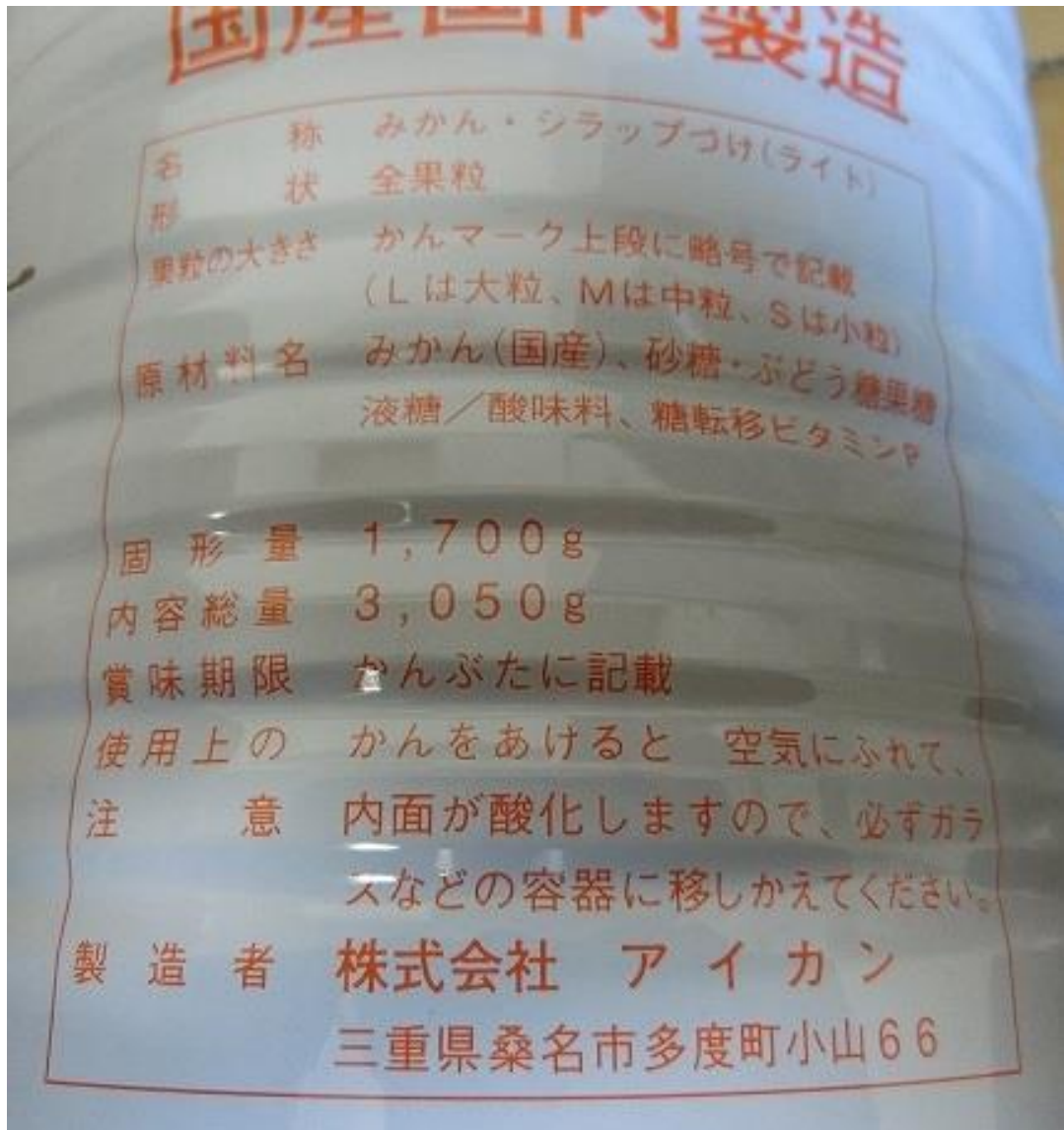

商品説明書 (除去食対応用)

使用区域：北

商品名	みりん 富永貿易芳醇本みりん	保管条件	常温
納入業者 販売業者	大阪太平商事株式会社 富永貿易株式会社	包装の形態	プラスチックボトル
使用日	◆使用日は献立表でご確認ください。在庫の状況によりメーカーが変更となる場合があります。		
アレルギー表示対象項目 (28品目)			

商品画像

一括表示

品目:本みりん

アルコール分:13.5度以上 14.5度未満

エキス分:48度以上

原産国名:ベトナム

原材料名:もち米(ベトナム産)、米麴(ベトナム産米)、糖類、醸造アルコール

内容量:1L

賞味期限 :

保存方法:直射日光をさけて、できるだけ冷暗所で保管してください。

販売者:富永貿易株式会社

神戸市中央区御幸通5丁目1番21号

商品説明書（除去食対応用）

使用区域：北

商品名	焼かまぼこ GK丸焼かまぼこ	保管条件	冷蔵
納入業者	大阪太平商事株式会社	包装の形態	フィルム(袋)
製造業者	カネ上株式会社		
使用日	3/1, 3/5		
アレルギー表示対象項目（28品目）			

商品画像

商品名	GK丸焼かまぼこ
名称	魚肉ねり製品
原材料名	魚肉、馬鈴薯澱粉、砂糖、発酵調味料、食塩、味りん ／加工澱粉
内容量	枠外左側面に記載
賞味期限	枠外左側面に記載
保存方法	冷蔵（1℃～10℃）
製造者	カネ上株式会社 滋賀県長浜市平方町720-15 TEL 0749-62-0908

・開封後はお早めにご使用下さい。
 ・原料の魚肉には魚の皮が入る場合があります。
 異物ではございませんので安心してお召し上がり下さい。
 ・本品製造工場では小麦、大豆を含む製品を製造しています。



個包装

商品説明書 (除去食対応用)

使用区域：北

商品名	焼ちくわ B (B)	保管条件	冷蔵
納入業者 製造業者	丸進食品株式会社 (株)紀州有田蒲鉾	包装の形態	フィルム(袋)
使用日	3/1		
アレルギー表示対象項目 (28品目)			

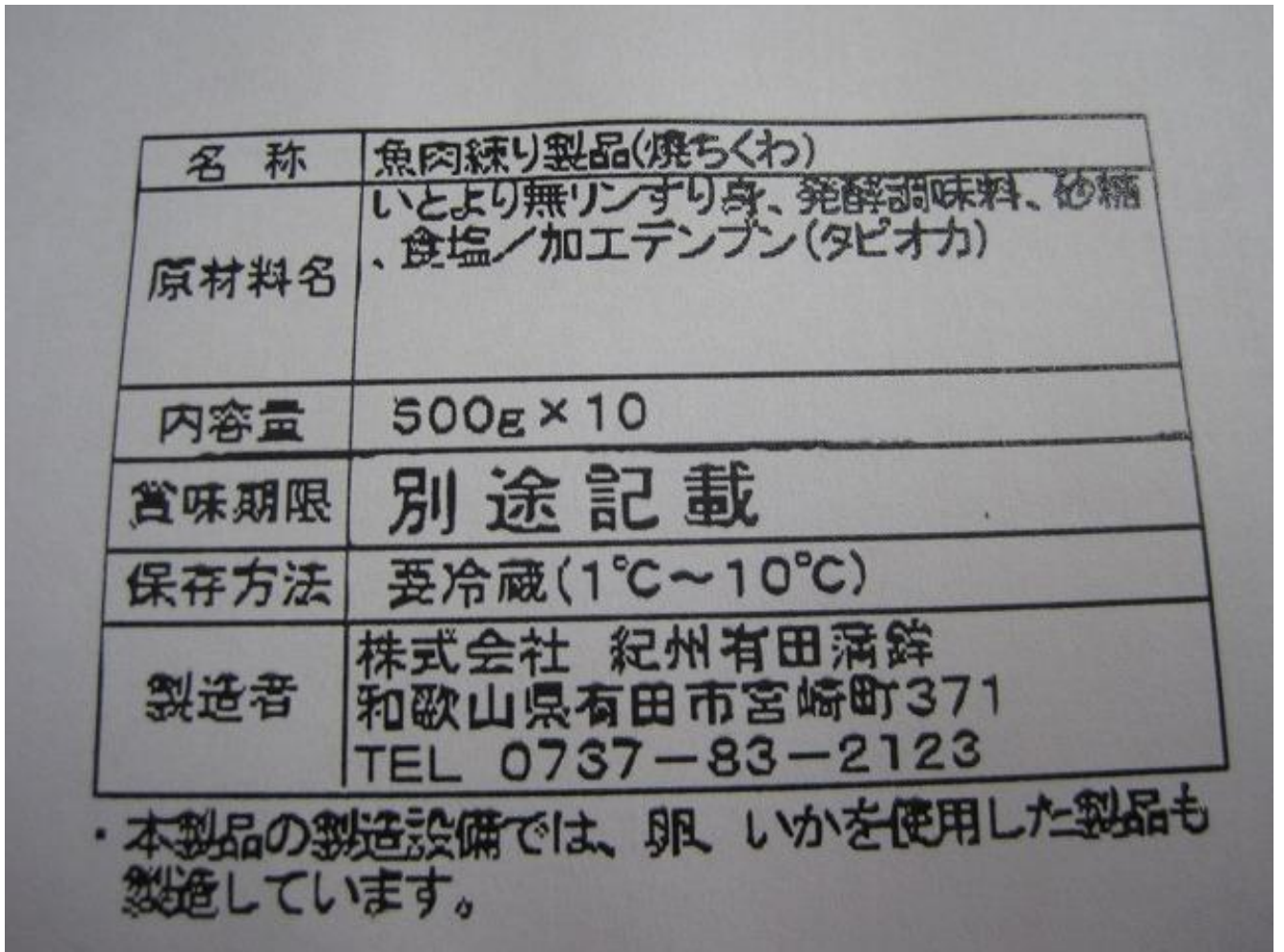
商品画像



商品説明書（除去食対応用）

使用区域：北

商品名	洋風ブイヨン（無塩） （減塩）	保管条件	常温
納入業者 製造業者	丸進食品株式会社 三求化学工業(株)	包装の形態	フィルム(袋)
使用日	3/6, 3/13, 3/19		
アレルギー表示対象項目（28品目）			

商品画像

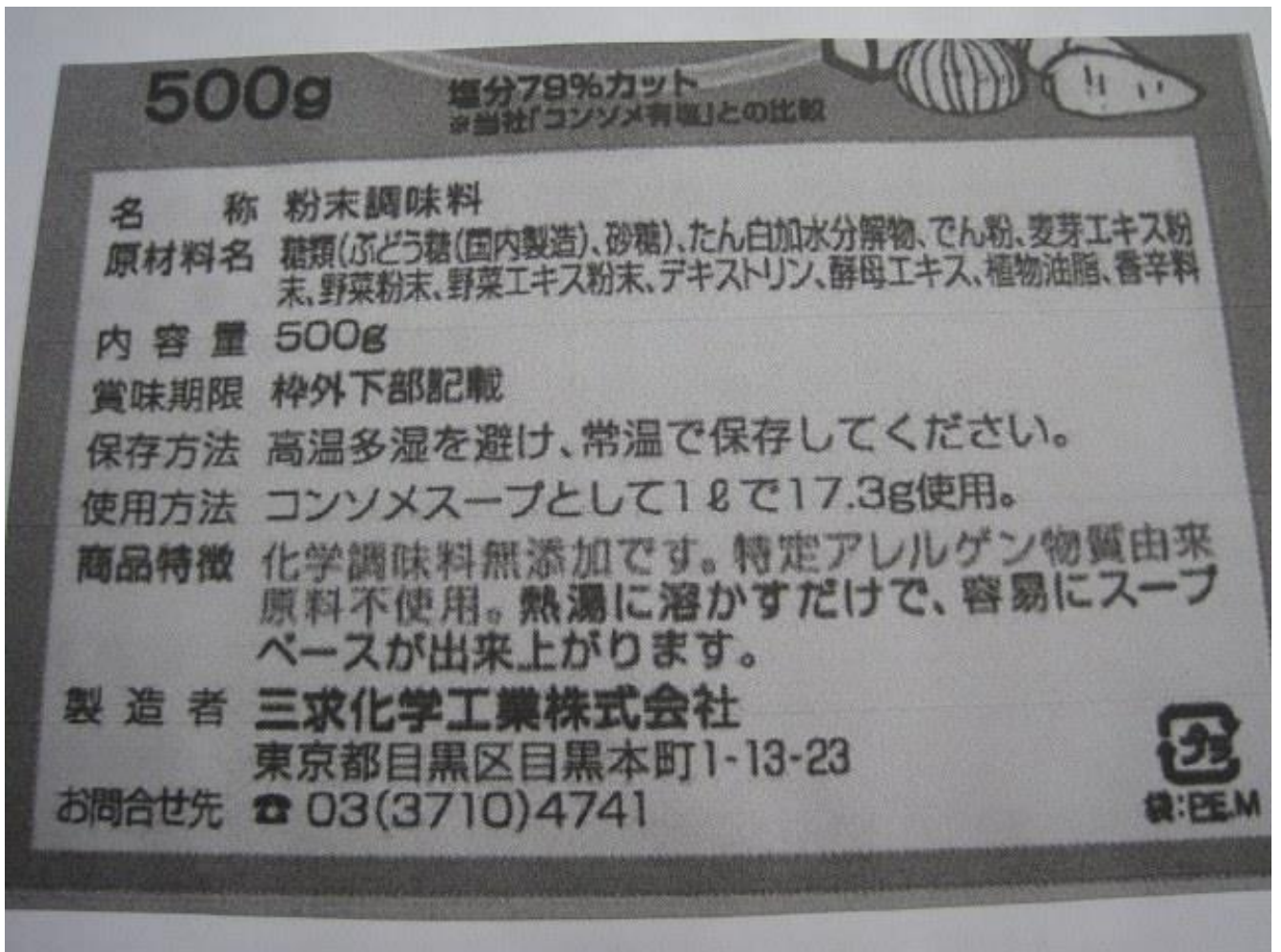

商品説明書 (除去食対応用)

使用区域：北

商品名	料理酒 (500ml) 富永貿易発酵調味料 料理酒清酒味	保管条件	常温
納入業者	大阪太平商事株式会社	包装の形態	プラスチックボトル
販売業者	富永食品株式会社		
使用日	◆使用日は献立表でご確認ください。在庫の状況によりメーカーが変更となる場合があります。		
アレルギー表示対象項目 (28品目)			

商品画像

一括表示

名称:発酵調味料

原材料名:発酵調味料(米、米麴、食塩)(ベトナム製造)、
水あめ、アルコール、食塩/酸味料

内容量:500ml

賞味期限:

保存方法:直射日光をさけて、できるだけ冷暗所で保管してください。

販売者:富永食品株式会社

神戸市中央区御幸通5-1-21

商品説明書 (除去食対応用)

使用区域：北

商品名	緑豆春雨	保管条件	常温
納入業者	株式会社豊実	包装の形態	フィルム(袋)
製造業者	山東六六順食品有限公司		
使用日	3/11		
アレルギー表示対象項目 (28品目)			

商品画像

