

商 品 説 明 書 (除去食対応用)

使用区域：東・美

商品名	赤みそ 赤みそ	保管条件	常温
納入業者	一久味噌醸造株式会社	包装の形態	フィルム(袋)
製造業者	一久味噌醸造株式会社		
使用日	3/7		
アレルギー表示対象項目 (28品目)	大豆		

商品画像

堺市学校	3	サンプル	製造者 一久味噌醸造株式会社 大阪市中央区常盤町 二、四、二一	
E				
赤みそ	kg	賞味期限		3 カ月
品 名	米みそ(赤みそ)			
原材料名	大豆、米、食塩、(一部に大豆を含む)			

商品説明書（除去食対応用）

使用区域：東・美

商品名	あたりごま (300g)	保管条件	常温
納入業者	丸進食品株式会社	包装の形態	フィルム(袋)
製造業者	かどや製油(株)KT		
使用日	3/15		
アレルギー表示対象項目 (28品目)	ごま		

商品画像

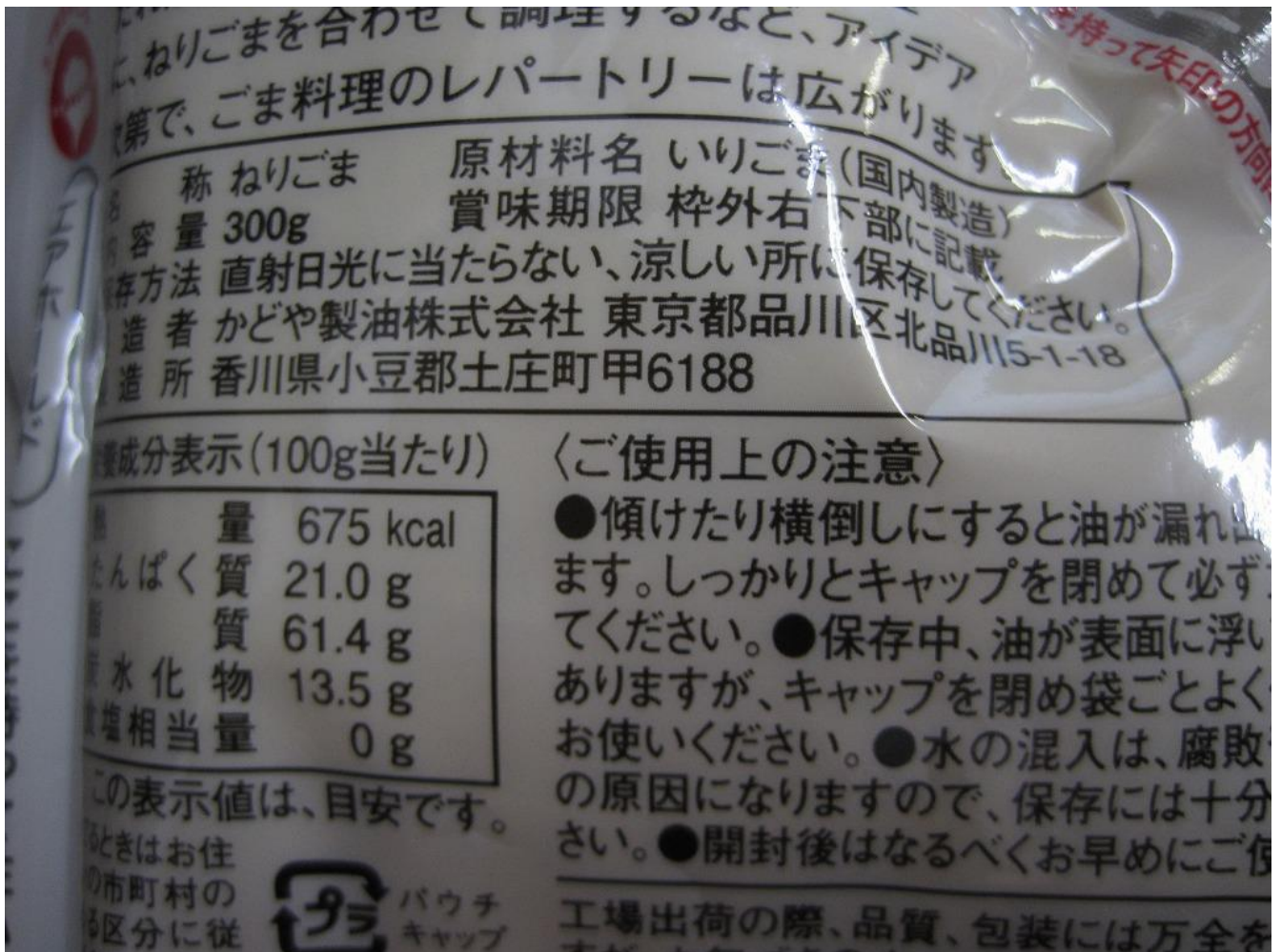

商品説明書 (除去食対応用)

使用区域：東・美

商品名	いり白ごま	保管条件	常温
納入業者	丸進食品株式会社	包装の形態	フィルム(袋)
製造業者	かどや製油(株)		
使用日	3/8, 3/14		
アレルギー表示対象項目 (28品目)	ごま		

商品画像



商品説明書 (除去食対応用)

使用区域：東・美

商品名	冷凍ウインナー (カット) 1cmカット	保管条件	冷凍 流通時に冷凍した食品
納入業者 製造業者	株式会社SN食品研究所 株式会社鎌倉ハムクラウン商会	包装の形態	フィルム(袋)
使用日	3/4, 3/6		
アレルギー表示対象項目 (28品目)	豚肉		

商品画像

加熱食肉製品 (加熱後包装)

名称	無塩せきソーセージ		
原材料名	豚肉 (国産)、豚脂肪、食塩、砂糖、香辛料		
内容量		賞味期限	
保存方法	要冷凍 -18℃以下で保存		
製造者	(株) 鎌倉ハムクラウン商会 横浜市磯子区磯子6-40-12		

栄養成分表示 (100g当たり)

無塩せきとは製造工程で非熱処理等熱処理を使用せずに製造することをいいます。

使用上の注意：加熱してお召し上がり下さい。

エネルギー	315kcal
たんぱく質	15.2g
脂質	28.2g
炭水化物	1.1g
食塩相当量	1.5g

計算値



ごみに出すときは市町村の区分にしたがってください。

商品説明書 (除去食対応用)

使用区域：東・美

商品名	冷凍うすあげ 冷凍うすあげ	保管条件	冷凍 食品衛生法における冷凍食品
納入業者 製造業者	株式会社大和商会 株式会社高丸食品	包装の形態	フィルム(袋)
使用日	3/15		
アレルギー表示対象項目 (28品目)	大豆		

商品画像

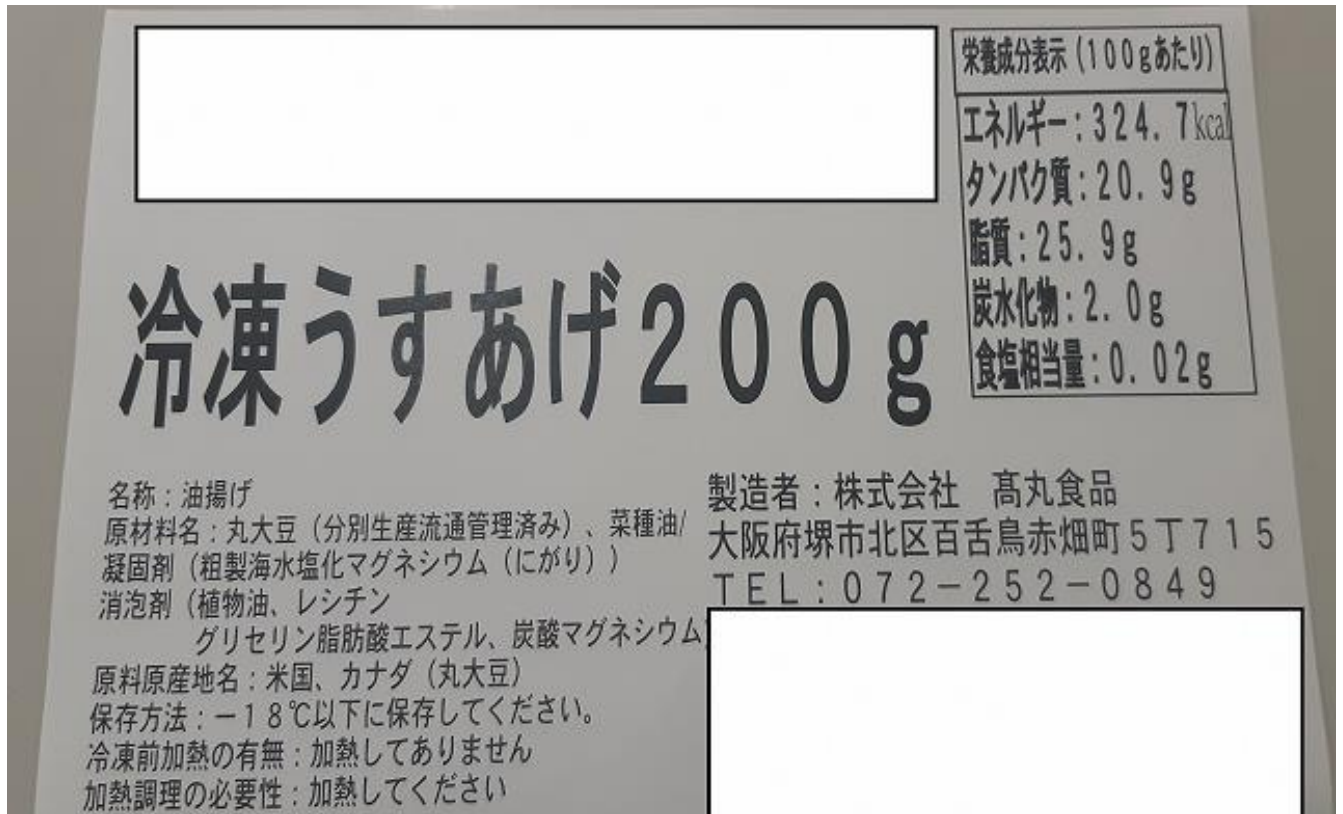

商品説明書 (除去食対応用)

使用区域：東・美

商品名	冷凍うすあげ (カット) (A)	保管条件	冷凍 食品衛生法における冷凍食品
納入業者 製造業者	丸進食品株式会社 (株)リード食品工業	包装の形態	フィルム(袋)
使用日	3/7		
アレルギー表示対象項目 (28品目)	大豆		

商品画像

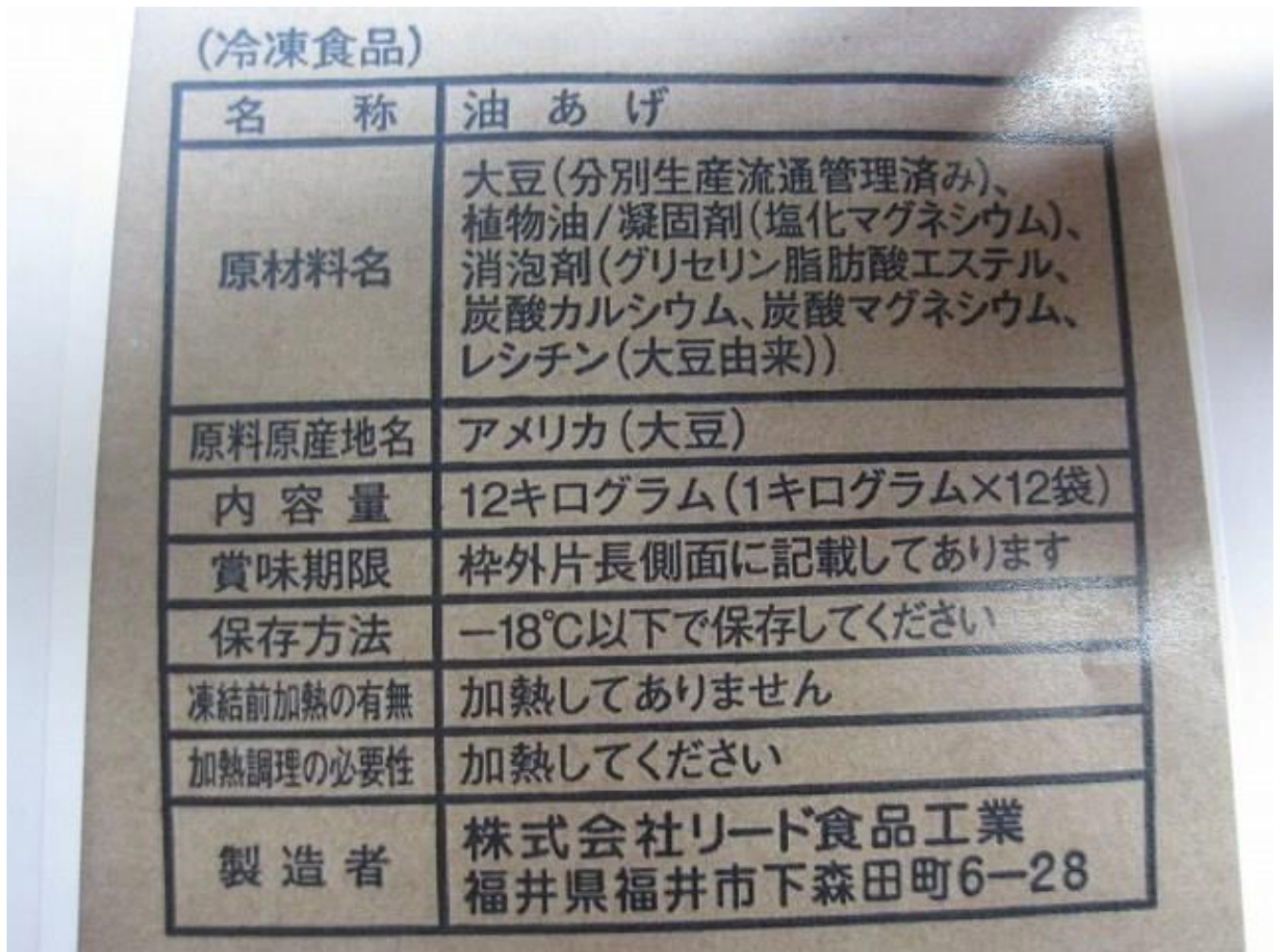

商品説明書 (除去食対応用)

使用区域：東・美

商品名	淡口しょうゆ (10L) D17 D17	保管条件	常温
納入業者 製造業者	公益財団法人大阪府学校給食会 ヒガシマル醤油株式会社 第一工場	包装の形態	フィルム(袋)
使用日	◆使用日は献立表でご確認ください。在庫の状況によりメーカーが変更となる場合があります。		
アレルギー表示対象項目 (28品目)	小麦、大豆		

商品画像

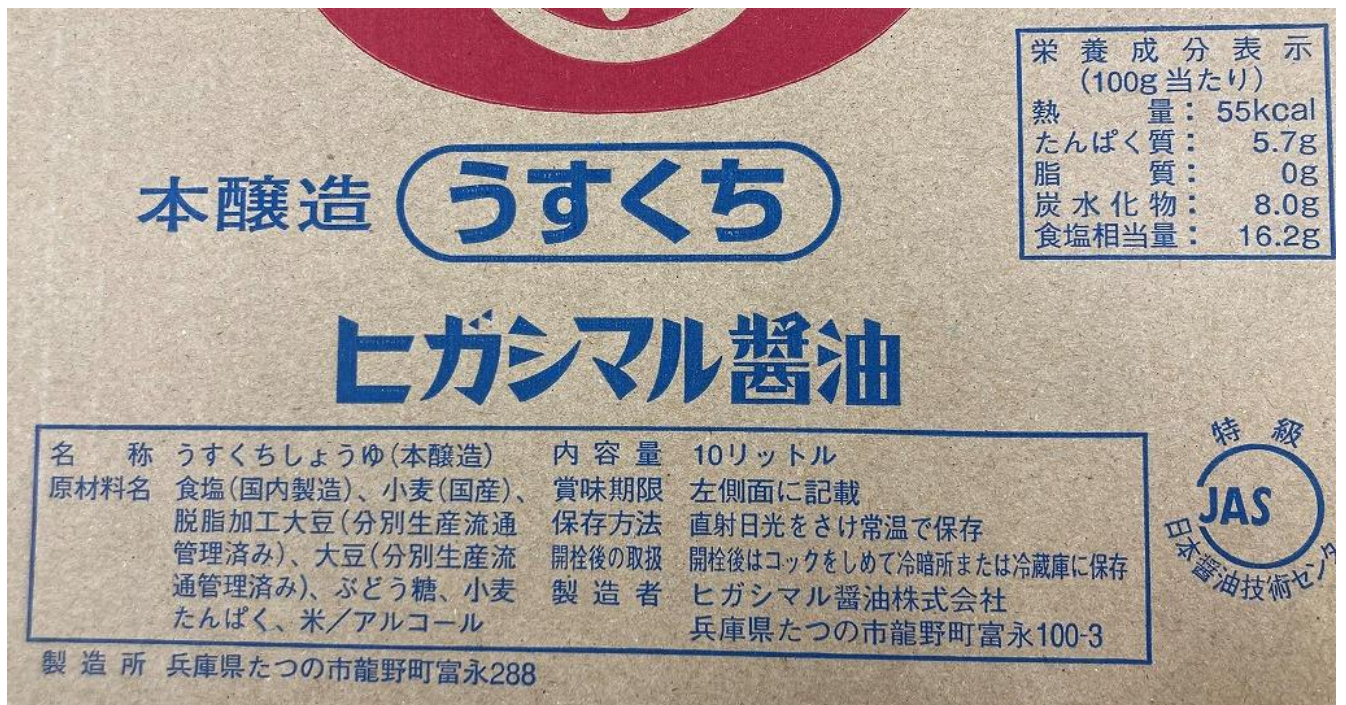

商品説明書 (除去食対応用)

使用区域：東・美

商品名	ウスターソース (1.8L) 094	保管条件	常温
納入業者	公益財団法人大阪府学校給食会	包装の形態	プラスチックボトル
製造業者	ブルドックソース株式会社 鳩ヶ谷工場		
使用日	◆使用日は献立表でご確認ください。在庫の状況によりメーカーが変更となる場合があります。		
アレルギー表示対象項目 (28品目)			

商品画像

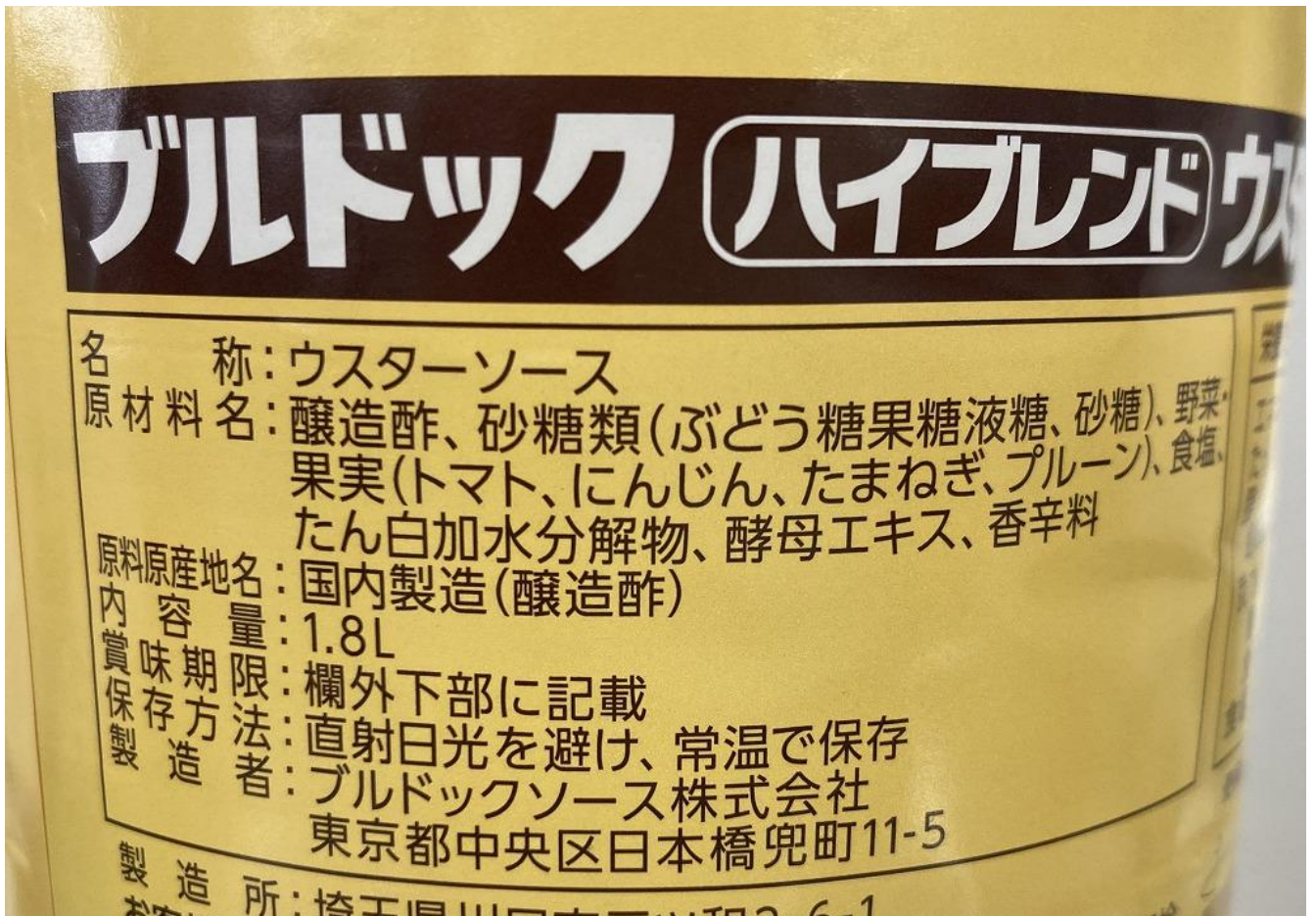

商品説明書（除去食対応用）

使用区域：東・美

商品名	うずら卵	保管条件	常温
納入業者	株式会社SN食品研究所	包装の形態	缶
製造業者	株式会社カネセイ食品		
使用日	3/11		
アレルギー表示対象項目（28品目）	卵		

商品画像

《 内袋(内箱あるいはカップ)の一括表示 》



《 内袋(内箱あるいはカップ)の一括表示 》



商品説明書 (除去食対応用)

使用区域：東・美

商品名	冷凍うどん A (A)	保管条件	冷凍 食品衛生法における冷凍食品
納入業者 製造業者	丸進食品株式会社 (株) サンデリックフーズ	包装の形態	フィルム(袋)
使用日	3/15		
アレルギー表示対象項目 (28品目)	小麦		

商品画像

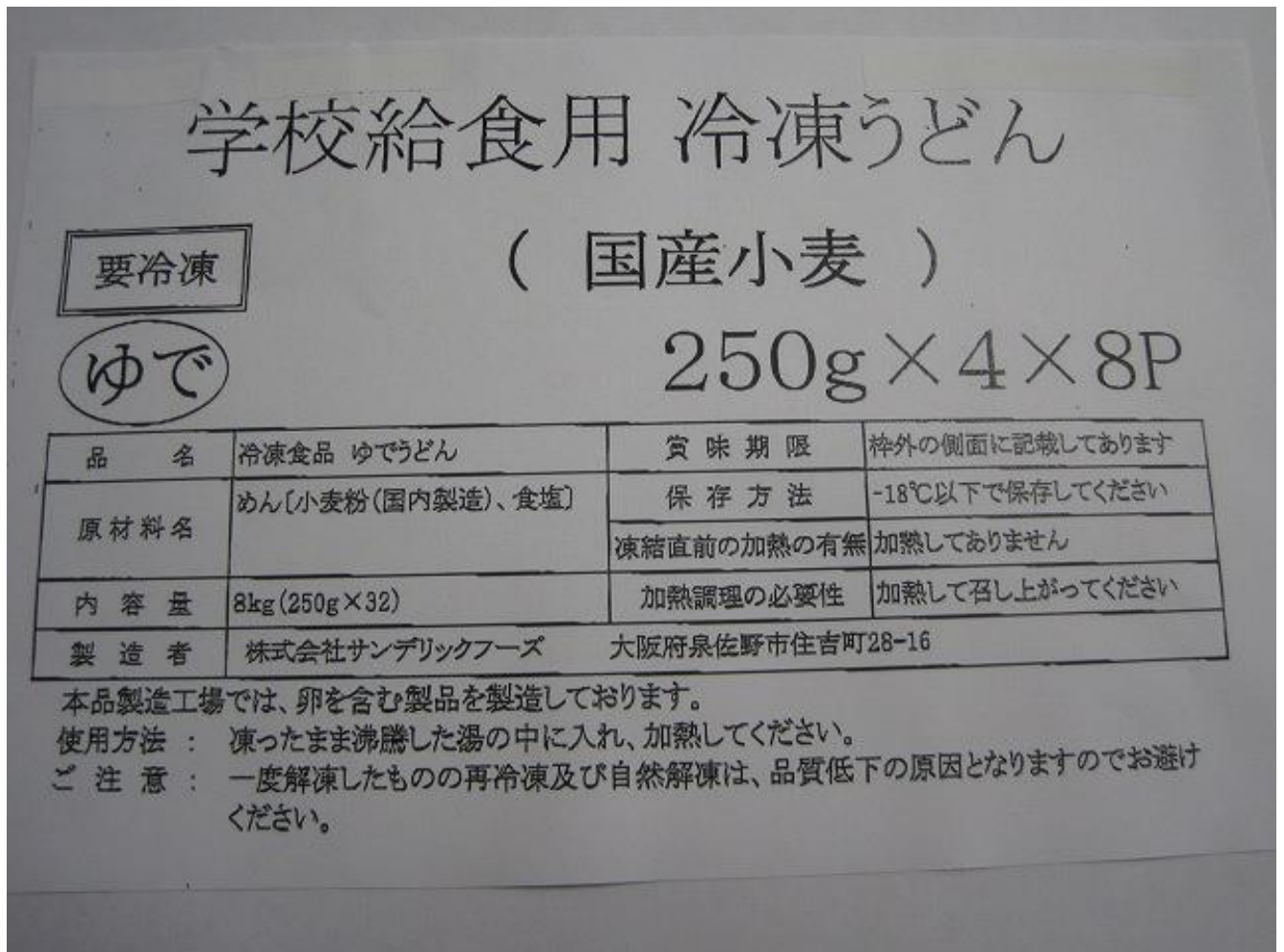

商品説明書 (除去食対応用)

使用区域：東・美

商品名	オイスターソース (145g) 化学調味料無添加オイスターソース 145g	保管条件	常温
納入業者 販売業者	オーディーエー株式会社 ユウキ食品株式会社	包装の形態	瓶
使用日	3/21		
アレルギー表示対象項目 (28品目)			

商品画像

商品番号:112015

名称:オイスターソース(調味料) 原材料名:かきエキス(韓国製造、国内製造)、砂糖、食塩、醸造酢、酵母エキスパウダー/増粘剤(加工デンプン、キサンタン) 内容量:145g 賞味期限:欄外下部に記載 保存方法:直射日光・高温多湿をさけて保存してください。販売者:ユウキ食品株式会社 東京都調布市富士見町1-2-2 製造所:ユウキ食品工業株式会社 長野県茅野市玉川11400-1008

●開封後は冷蔵(10℃以下)保存し、早めにご使用ください。

お客様相談センター ☎0120-69-5321
9:00~17:00(土・日・祝日を除く)

賞味期限



商品説明書（除去食対応用）

使用区域：東・美

商品名	片栗粉（450g）	保管条件	常温
納入業者 製造業者	株式会社SN食品研究所 火乃国商事株式会社	包装の形態	フィルム（袋）
使用日	3/5, 3/7		
アレルギー表示対象項目（28品目）			

商品画像

名称	片栗粉
原材料名	馬鈴薯澱粉（馬鈴薯（北海道産、遺伝子組換えでない））
内容量	450g
賞味期限	枠外上部に記載
保存方法	常温（湿気に注意）
加工者	火乃国食品工業株式会社 熊本県宇城市小川町南小川454 TEL0964(43)0123

製造所固有記号は賞味期限の下部に記載してあります。

商品説明書（除去食対応用）

使用区域：東・美

商品名	かつお（油漬）500g袋 カツオ油漬（フレーク）	保管条件	常温
納入業者 製造業者	大阪太平商事株式会社 General Tuna Corporation	包装の形態	フィルム（袋）
使用日	3/12		
アレルギー表示対象項目（28品目）	大豆		

商品画像

INABA かつおフレーク油漬N

<p>品名 かつお油漬（フレーク）</p> <p>原材料名 かつお、大豆油、食塩、野菜エキス／調味料（アミノ酸）、（一部に大豆を含む）</p> <p>殺菌方法 気密性容器に密封し、加圧加熱殺菌</p> <p>内容量 500g 賞味期限 枠外右上に記載</p> <p>保存方法 直射日光を避け、常温で保存してください。</p> <p>原産国名 フィリピン</p> <p>輸入者 いなばデリカフーズ株式会社 静岡県清水区由比北田114-1</p>	<p>栄養成分表示（100gあたり）</p> <table border="1" style="width: 100%; border-collapse: collapse;"> <tr><td>エネルギー</td><td>257kcal</td></tr> <tr><td>たんぱく質</td><td>18.8g</td></tr> <tr><td>脂質</td><td>20.1g</td></tr> <tr><td>炭水化物</td><td>0.1g</td></tr> <tr><td>食塩相当量</td><td>0.5g</td></tr> </table> <p><small><（一財）食品環境検査協会分析></small></p>	エネルギー	257kcal	たんぱく質	18.8g	脂質	20.1g	炭水化物	0.1g	食塩相当量	0.5g
エネルギー	257kcal										
たんぱく質	18.8g										
脂質	20.1g										
炭水化物	0.1g										
食塩相当量	0.5g										

本品はレトルトパウチ食品です。

▽**ご注意** 開封後はすぐお召し上がりください。
使い残りは、他の容器に移し冷蔵庫に入れなるべく早めにご使用ください。

万一製品に欠損その他お気づきの点がございましたら当社までご連絡ください。

お客様相談室 0120-178390

紙ラベル パウチ PEPA

SJ2・N



4 901133 601095

商品説明書 (除去食対応用)

使用区域：東・美

商品名	カレールウA (A)	保管条件	常温
納入業者 製造業者	日本糧食株式会社 日本糧食(株)	包装の形態	フィルム(袋)
使用日	3/15		
アレルギー表示対象項目 (28品目)	小麦、大豆		

商品画像

名称	カレールウ
原材料名	小麦粉(国内製造)、食用油脂(ラード、パーム油)、食塩、カレー粉、糖類(砂糖、ぶどう糖)、オニオンパウダー、ガーリックパウダー、トマトペースト、酵母エキスパウダー、香辛料 / カラメル色素、(一部に小麦・大豆を含む)
内容量	1000g
賞味期限	袋の下部に記載
保存方法	直射日光、高温多湿を避け涼しい場所で保存してください。
使用上の注意	開封後は密封のできる容器等に入れて冷暗所で保存し、早目に使い切ってください。
調理方法	一人当たり15~20gのルウをお湯でとき込んでください。
製造者	日本糧食株式会社 大阪市生野区勝山北 2-5-13
製造所	奈良県葛城市兵家 171-8

商品説明書（除去食対応用）

使用区域：東・美

商品名	皮むきトマト缶（カット）	保管条件	常温
納入業者 製造業者	株式会社S N食品研究所 SICA SRL	包装の形態	缶
使用日	3/6		
アレルギー表示対象項目（28品目）			

商品画像

ダイストマト
DICED TOMATOES
IN TOMATO JUICE

名称 : トマト・ジュースづけ
 形状 : 立方形(ダイスカット)
 原材料名 : トマト、トマトジュース、クエン酸
 固形量 : 1500g
 内容総量 : 2500g
 賞味期限 : 缶ふたに記載
 保存方法 : 直射日光を避け、常温で保存して下さい。
 原産国名 : イタリア
 輸入者 : 株式会社 大昌貿易行
 東京都港区六本木5-18-2

▽缶を開けると空気に触れて内面が酸化しますので、開缶後は必ずガラス等の容器に移し替え、冷蔵庫に入れて、お早めにお使い下さい。

8 021360 001249

2650

ACC

缶 ラベル

商品説明書 (除去食対応用)

使用区域：東・美

商品名	皮むきトマト缶 (カット) B 皮むきトマト缶 (カット) B	保管条件	常温
納入業者 製造業者	株式会社大和商会 カゴメ株式会社	包装の形態	缶
使用日	3/19		
アレルギー表示対象項目 (28品目)			

商品画像

ダイストマト (イタリア産) 2500g

●品名：トマト・ビューレーづけ ●形状：立方形
●原材料名：トマト、トマトビューレー / クエン酸 ●固形量：1500g ●内容総量：2500g
●賞味期限：缶ぶた上段左側に記載 ●原産国名：イタリア ●輸入者：カゴメ株式会社
名古屋市中央区錦3丁目14-15

カゴメお客様相談センター 〒103-8461
東京都中央区日本橋浜町3丁目21-1
0120-401-831

●開缶後は味が変わりやすいので、できるだけ一度にお使いください。
●使い残した場合は必ず冷蔵庫に保存し、なるべくお早めにお使いください。

商品説明書 (除去食対応用)

使用区域：東・美

商品名	乾わかめ	保管条件	常温
納入業者 製造業者	丸進食品株式会社 (株)ジャパンスライス	包装の形態	フィルム(袋)
使用日	3/7, 3/14		
アレルギー表示対象項目 (28品目)			

商品画像

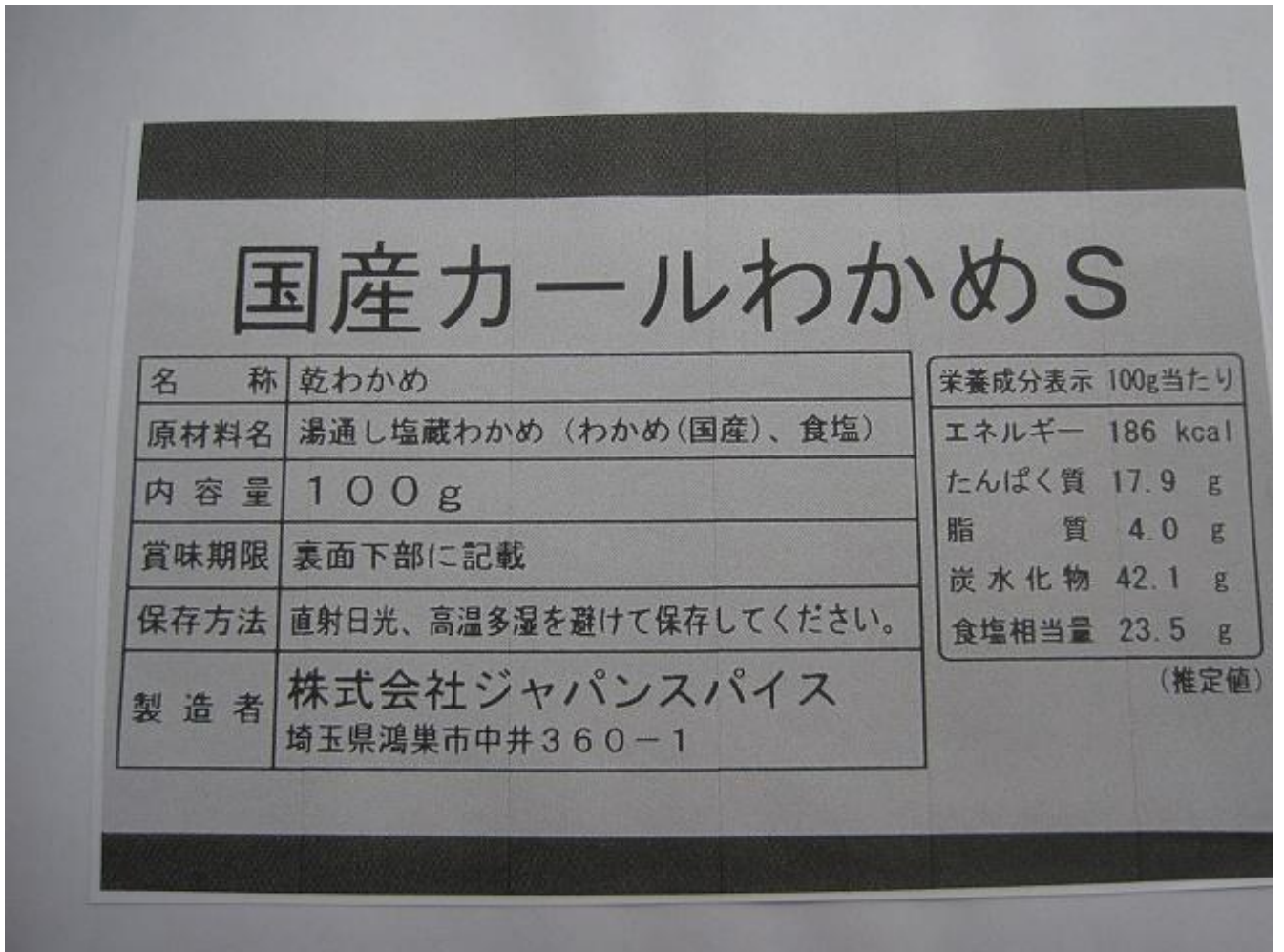

商品説明書 (除去食対応用)

使用区域：東・美

商品名	かんぴょう (カット) かんぴょう (カット)	保管条件	常温
納入業者	株式会社大和商会	包装の形態	フィルム (袋)
製造業者	株式会社倉井康雄商店		
使用日	3/1		
アレルギー表示対象項目 (28品目)			

商品画像

名称	無漂白かんぴょう
原材料名	ユウガオの実 (栃木県産)
内容量	1kg kg
賞味期限	
保存方法	直射日光、高温多湿を避けて保存してください
加工者	株式会社 倉井康雄商店 栃木県下野市石橋601-8 TEL 0285-53-0444(代)

商品説明書 (除去食対応用)

使用区域：東・美

商品名	グラニュー糖 グラニュー糖	保管条件	常温
納入業者 製造業者	株式会社大和商会 DM三井製糖株式会社	包装の形態	フィルム(袋)
使用日	3/6		
アレルギー表示対象項目 (28品目)			

商品画像

●名称:グラニュー糖●原材料名:原料糖(オーストラリア製造又は国内製造)●内容量:1kg●保存方法:お買い上げ後は、直射日光、高温多湿をさけて常温で保存してください。虫の侵入やにおい移りを防ぐため、密閉できる容器に入れてください。●製造者:DM三井製糖株式会社 〒103-8423 東京都中央区日本橋箱崎町36-2

●製造所:DM三井製糖株式会社 兵庫県神戸市東灘区深江浜町48
※原料糖の製造地は、2021年度の使用実績順

商品説明書 (除去食対応用)

使用区域：東・美

商品名	削りぶし A けずりぶしA	保管条件	常温
納入業者 製造業者	株式会社日鯉 株式会社日鯉	包装の形態	フィルム(袋)
使用日	3/1, 3/15		
アレルギー表示対象項目 (28品目)	さば		

商品画像

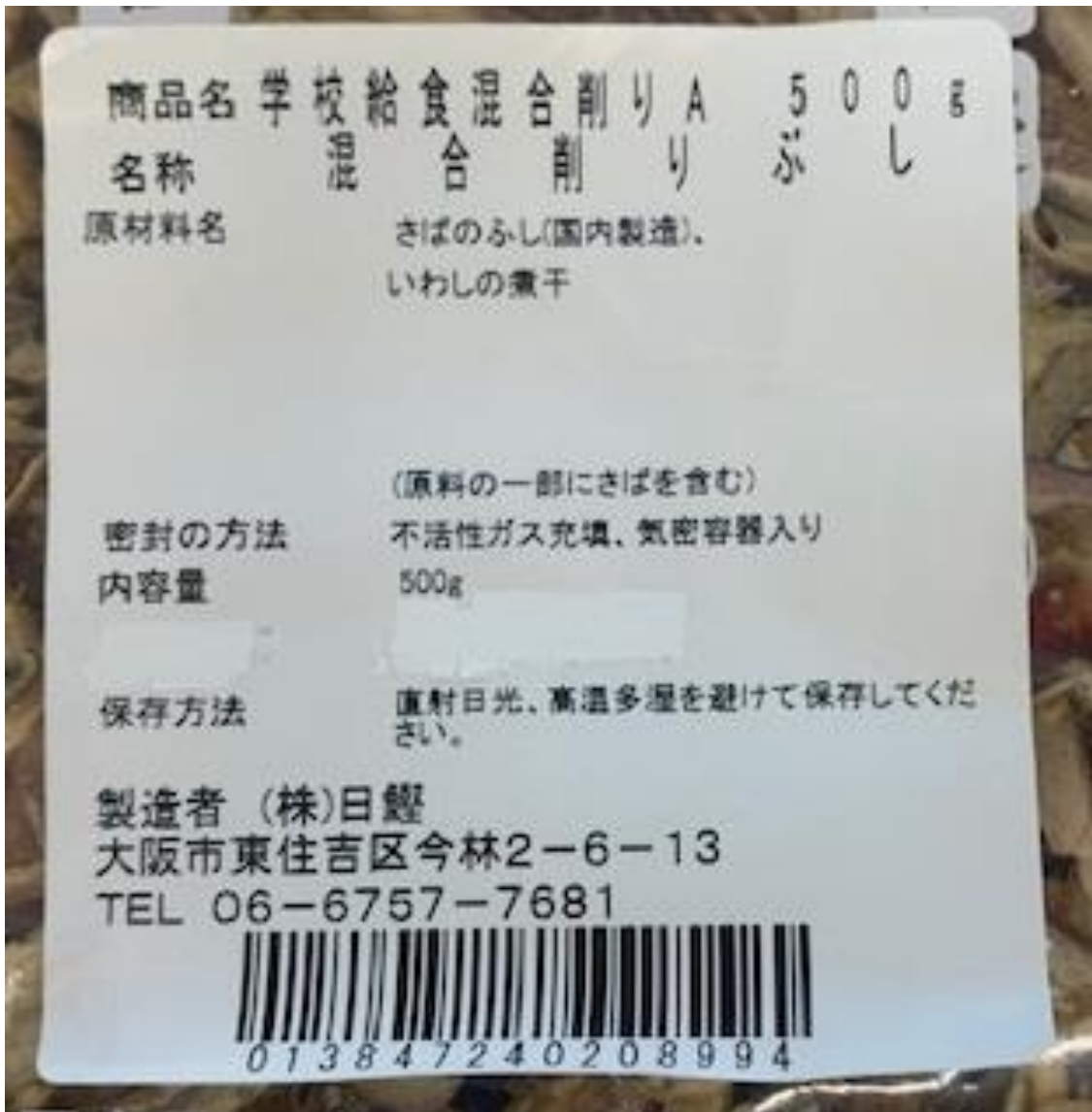

商品説明書 (除去食対応用)

使用区域：東・美

商品名	削りぶし D(GT) 削り節 (GT)	保管条件	常温
納入業者 製造業者	株式会社MOBIX 株式会社 瀧野鯉節商店	包装の形態	フィルム(袋)
使用日	3/7		
アレルギー表示対象項目 (28品目)	さば		

商品画像

品名	削り節 (GT)
原材料名	うるめいわし節・さば節 熊本・和歌山
密封の方法	チッソガス充填 気密容器入
保存方法	直射日光・高温多湿を避け お早目にお召し上がり下さい。
賞味期限	
内容量	g
製造者	株式会社瀧野鯉節商店 KH 大阪市生野区巽北1丁目15番2号 TEL 06-4309-5499

栄養成分表示 100g当たり

エネルギー 351Kcal たんぱく質 75.7g
脂質 3.2g 炭水化物 0.4g
食塩相当量 4.33g

※表示値は目安です。



商品説明書 (除去食対応用)

使用区域：東・美

商品名	削りぶし E(SIT) 削り節 (S I T)	保管条件	常温
納入業者 製造業者	株式会社MOBIX 株式会社 瀧野鯉節商店	包装の形態	フィルム(袋)
使用日	3/8		
アレルギー表示対象項目 (28品目)	さば		

商品画像

品名	削り節 (S I T)
原材料名	うるめいわし節・さば節 熊本・和歌山
密封の方法	チッソガス充填 気密容器入
保存方法	直射日光・高温多湿を避け お早目にお召し上がり下さい。
賞味期限	
内容量	Kg
製造者	瀧野鯉節商店 大阪市生野区巽北1-15-2 TEL06-4309-5499

栄養成分表示 100g当たり

エネルギー 251Kcal たんぱく質47.9g

脂質 5.1g 炭水化物 0.3g

食塩相当量 5.3g

※表示値は目安です。



商品説明書 (除去食対応用)

使用区域：東・美

商品名	高野豆腐 (粒) 大豆の華 粒状500g	保管条件	常温
納入業者 製造業者	オーディエー株式会社 旭松食品株式会社 +CT	包装の形態	フィルム(袋)
使用日	3/5		
アレルギー表示対象項目 (28品目)	大豆		

商品画像



旭松

大豆の華® 粒状 500g

だいずのはな

名称	大豆加工品
原材料名	大豆(アメリカ)
内容量	500g
賞味期限	YY. MM. DD
保存方法	直射日光と湿気を避け、 涼しい場所に保存してください
製造者	旭松食品株式会社 長野県飯田市駄科1008
製造所	長野県下伊那郡高森町下市田3113-1

原材料に使用している大豆は、
遺伝子組換えの混入を防ぐため
分別生産流通管理を行っています。

<<調理方法>>

- ・「大豆の華粒状」はお湯で約3分茹でた後、または水で約1時間戻した後、料理に混ぜてお使いください。
- ・水分の多い煮込み料理等の場合は適宜水を加えて、そのまま混ぜてご使用いただけます。「大豆の華」は約2倍重量の水を吸います。

栄養成分表示(100g当たり)

エネルギー	421kcal
たんぱく質	35.5g
脂質	21.5g
炭水化物	29.6g
糖質	13.1g
食物繊維	16.5g
食塩相当量	0.03g

※商品の中に黒い点、または橙色の部分が見られることがありますが、大豆由来の物ですので品質に問題ありません。



商品説明書 (除去食対応用)

使用区域：東・美

商品名	こしょう (200g) こしょう	保管条件	常温
納入業者 製造業者	株式会社大和商会 エスビー食品株式会社	包装の形態	缶
使用日	◆使用日は献立表でご確認ください。在庫の状況によりメーカーが変更となる場合があります。		
アレルギー表示対象項目 (28品目)			

商品画像

コショウ

品名:コショウ 原材料名:ブラックペッパー(マレーシア)、ホワイトペッパー
内容量:200g 賞味期限:缶底に記載 保存方法:直射日光、高温多湿を避けて保存してください。
加工者:エスビー食品株式会社 東京都中央区日本橋兜町19-6
加工所:エスビー食品株式会社 埼玉県東松山市新郷38-17



4 901002 894887

(M)

商品説明書（除去食対応用）

使用区域：東・美

商品名	コチジャン（100g） コチジャン100g	保管条件	常温
納入業者 販売業者	株式会社大和商会 ユウキ食品工業株式会社	包装の形態	プラスチックボトル
使用日	3/14		
アレルギー表示対象項目（28品目）	大豆		

商品画像

名称:コチジャン(調味料) 原材料名:米みそ(国内製造)、水あめ、麦芽エキス、米こうじ調味料、唐辛子、砂糖、食塩、酵母エキスパウダー、(一部に大豆を含む) 内容量:100g 賞味期限:欄外上部に記載 保存方法:直射日光・高温多湿をさけて保存してください。

販売者:ユウキ食品株式会社

東京都調布市富士見町 1-2-2

製造所:関東ユウキ食品工業株式会社

栃木県那須郡那珂川町大山田下郷1274

商品説明書 (除去食対応用)

使用区域：東・美

商品名	ごま油 (600g) 442	保管条件	常温
納入業者	公益財団法人大阪府学校給食会	包装の形態	プラスチックボトル
製造業者	かどや製油株式会社 小豆島工場		
使用日	◆使用日は献立表でご確認ください。在庫の状況によりメーカーが変更となる場合があります。		
アレルギー表示対象項目 (28品目)	ごま		

商品画像

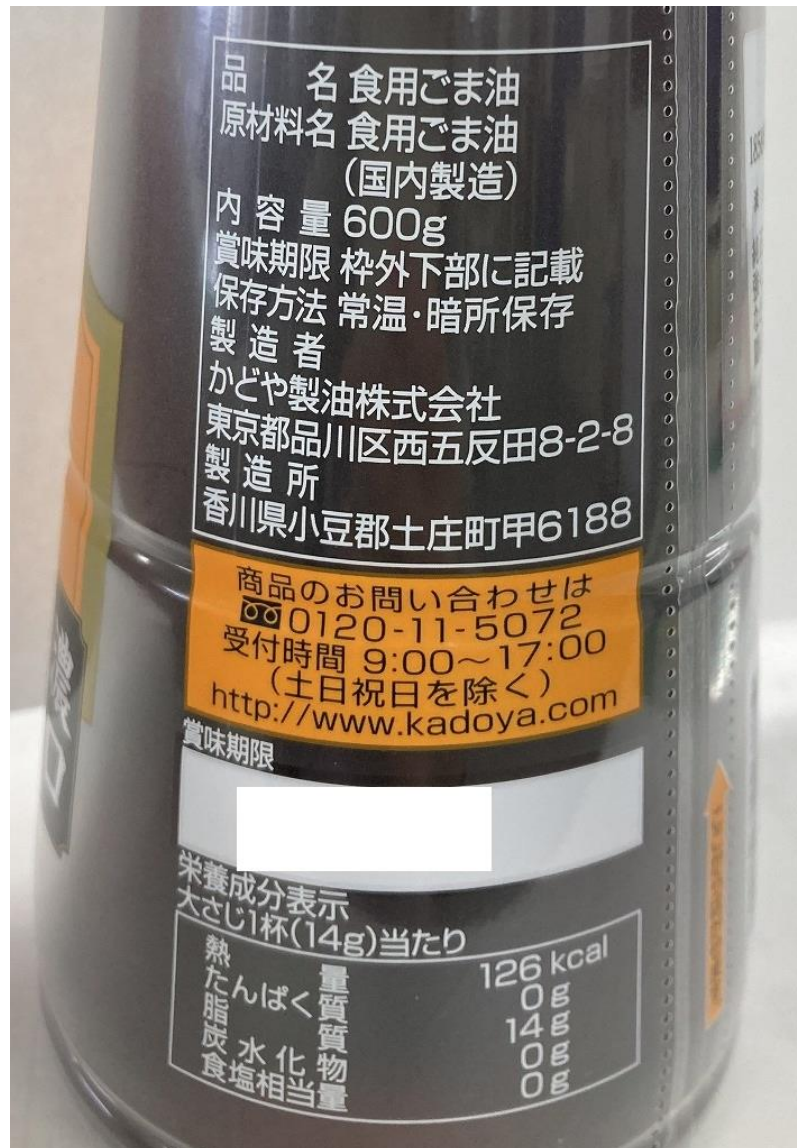

商品説明書 (除去食対応用)

使用区域：東・美

商品名	小麦粉 ハート1kg	保管条件	常温
納入業者 製造業者	オーディー株式会社 株式会社ニッポン	包装の形態	フィルム(袋)
使用日	3/13		
アレルギー表示対象項目 (28品目)	小麦		

商品画像

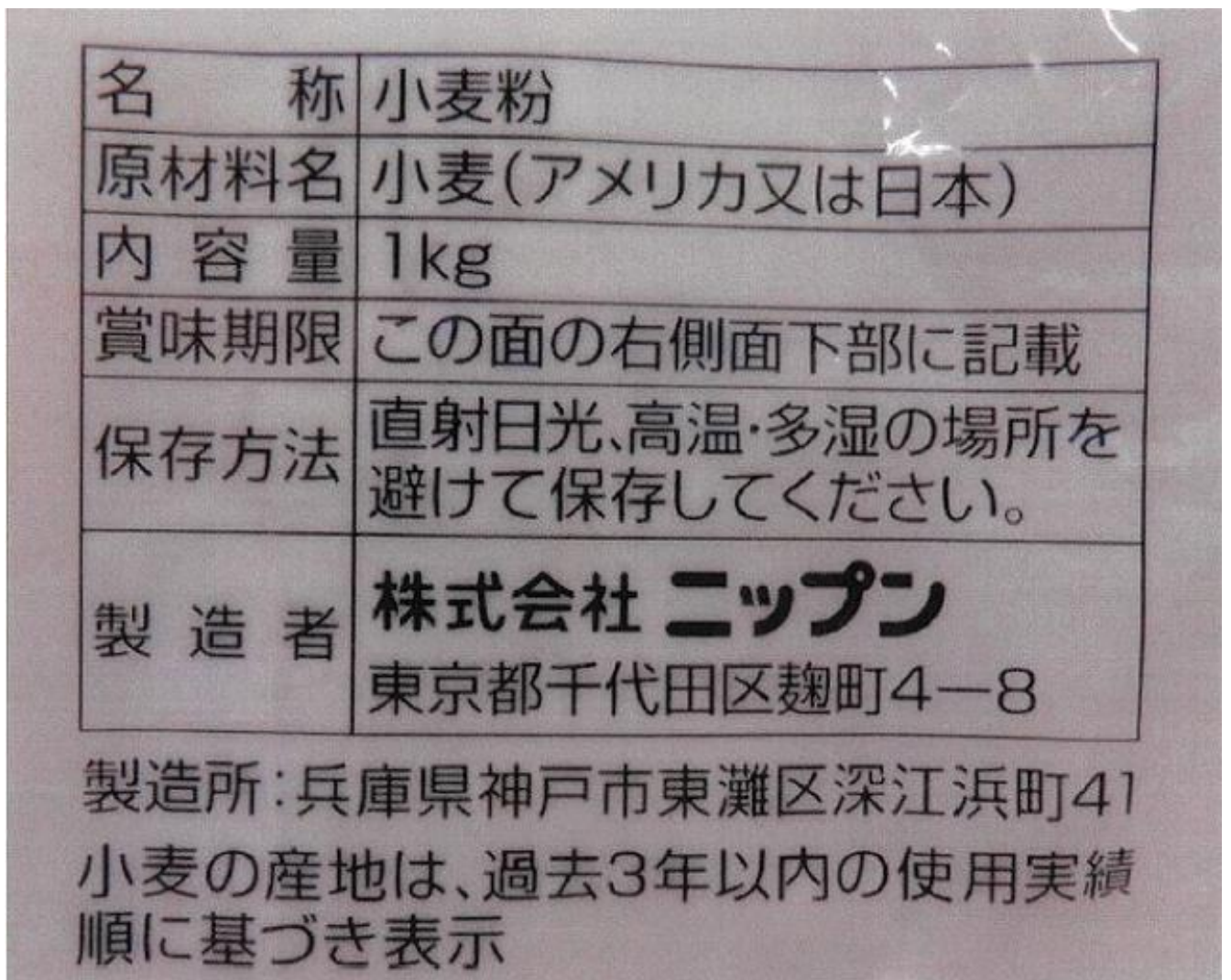

商品説明書 (除去食対応用)

使用区域：東・美

商品名	砂糖 332S 332S	保管条件	常温
納入業者	公益財団法人大阪府学校給食会	包装の形態	フィルム(袋)
販売業者	株式会社パールエース		
使用日	◆使用日は献立表でご確認ください。在庫の状況によりメーカーが変更となる場合があります。		
アレルギー表示対象項目 (28品目)			

商品画像

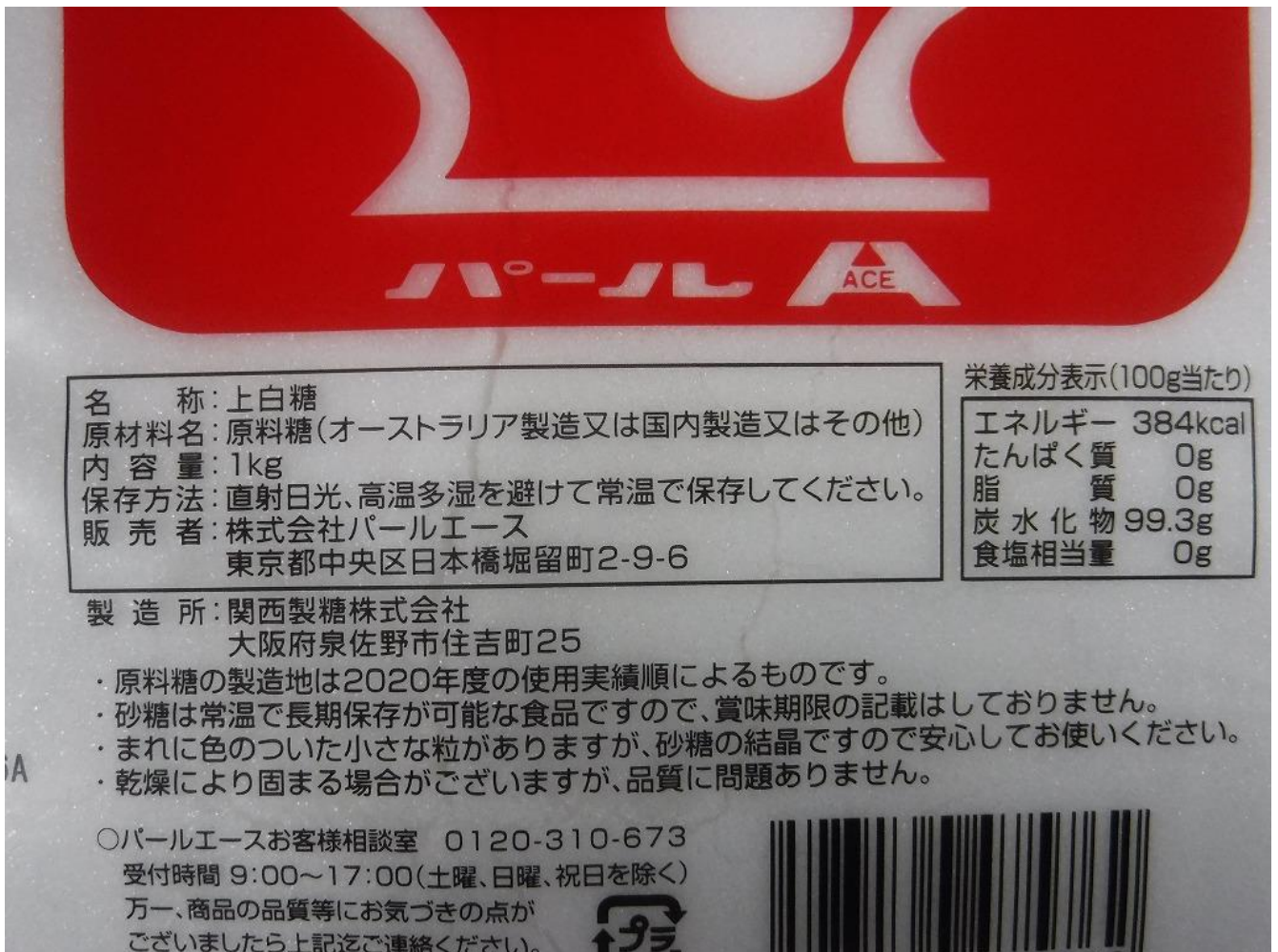

商品説明書 (除去食対応用)

使用区域：東・美

商品名	冷凍さば (甘塩) B (30g) B (30g)	保管条件	冷凍 食品衛生法における冷凍食品
納入業者 製造業者	丸進食品株式会社 エビス食品(株)	包装の形態	フィルム(袋)
使用日	3/8		
アレルギー表示対象項目 (28品目)	さば		

商品画像

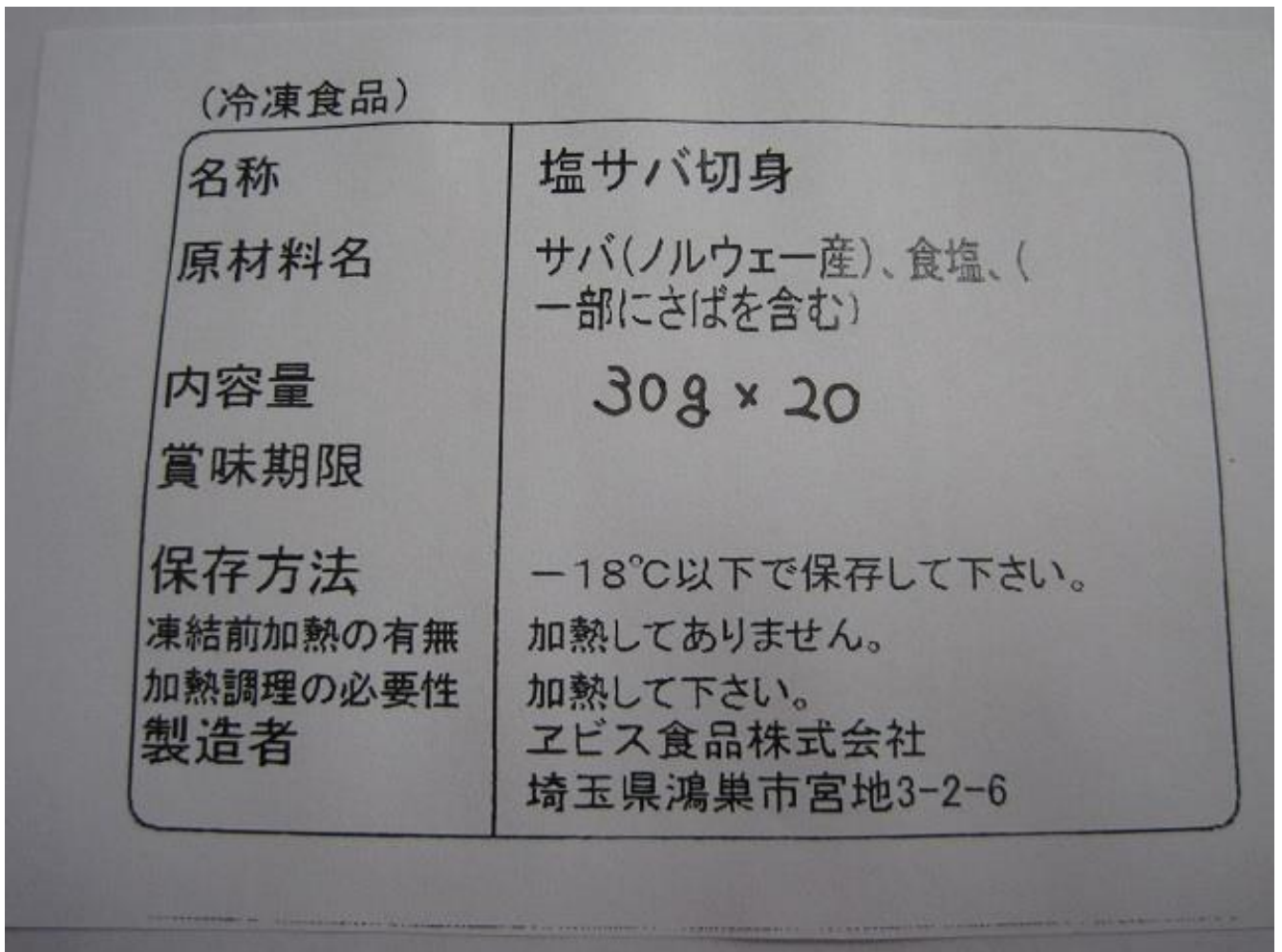

商品説明書 (除去食対応用)

使用区域：東・美

商品名	冷凍さわら (甘塩) (30g) B (30g)	保管条件	冷凍 食品衛生法における冷凍食品
納入業者 製造業者	丸進食品株式会社 エビス食品(株)	包装の形態	フィルム(袋)
使用日	3/1		
アレルギー表示対象項目 (28品目)			

商品画像

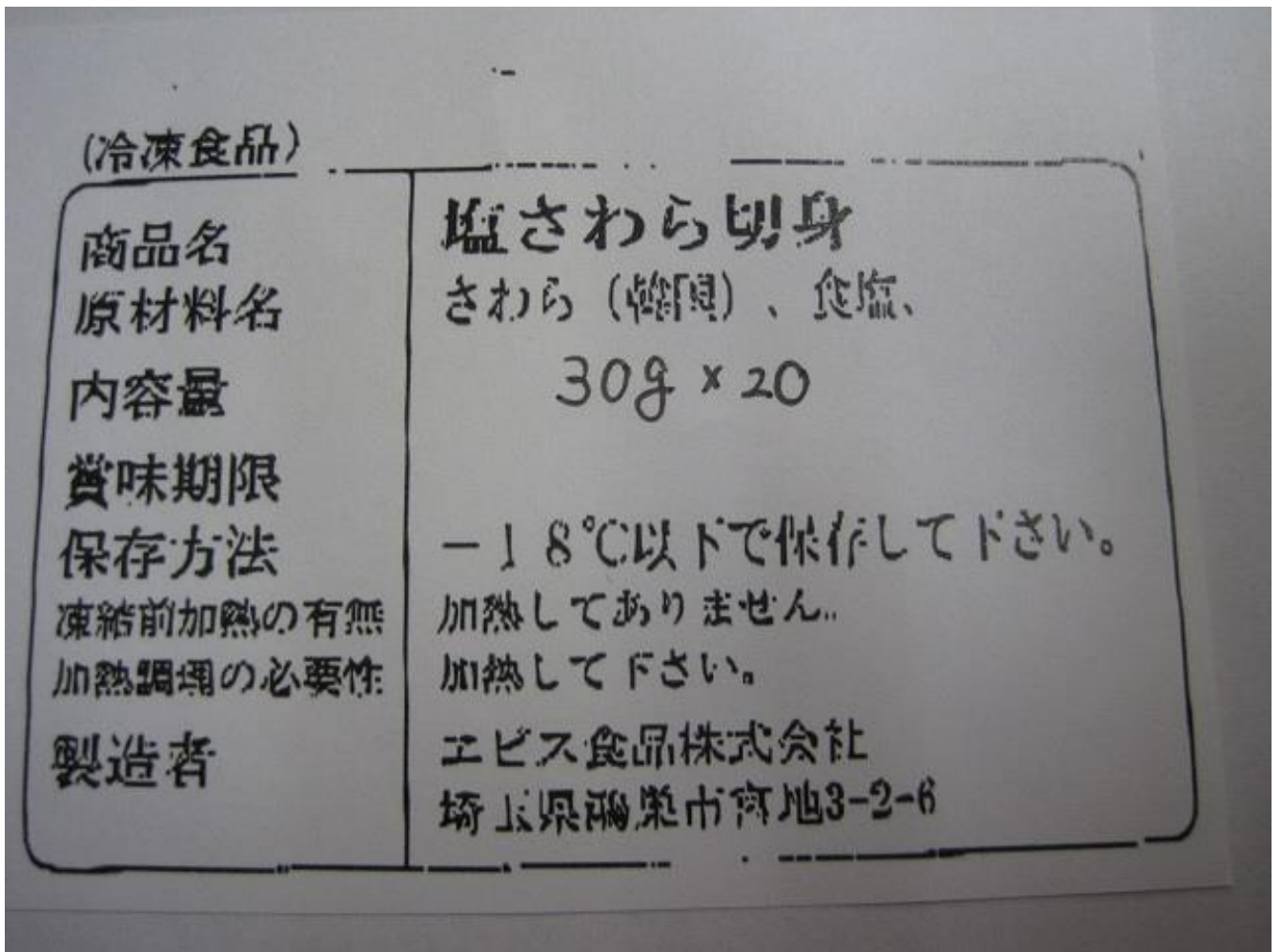

商品説明書 (除去食対応用)

使用区域：東・美

商品名	塩	保管条件	常温
納入業者	株式会社豊実	包装の形態	紙容器
製造業者	(株)日本海水		
使用日	◆使用日は献立表でご確認ください。在庫の状況によりメーカーが変更となる場合があります。		
アレルギー表示対象項目 (28品目)			

商品画像

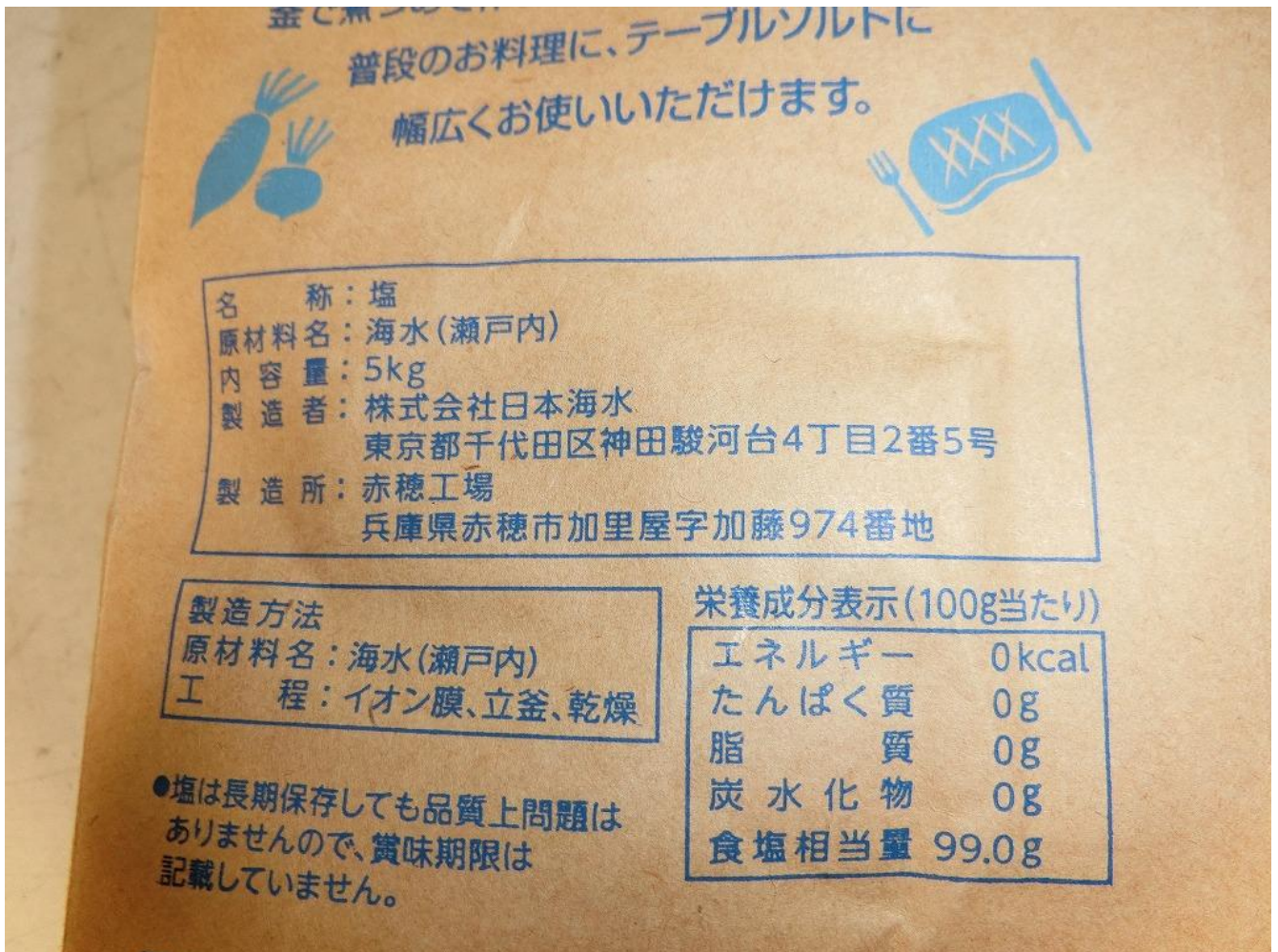

商品説明書 (除去食対応用)

使用区域：東・美

商品名	冷凍シューマイ (18g) SL国産ポークしゅうまい	保管条件	冷凍 食品衛生法における冷凍食品
納入業者 製造業者	株式会社名給 四国日清食品株式会社	包装の形態	フィルム(袋)
使用日	3/5		
アレルギー表示対象項目 (28品目)	小麦、豚肉		

商品画像

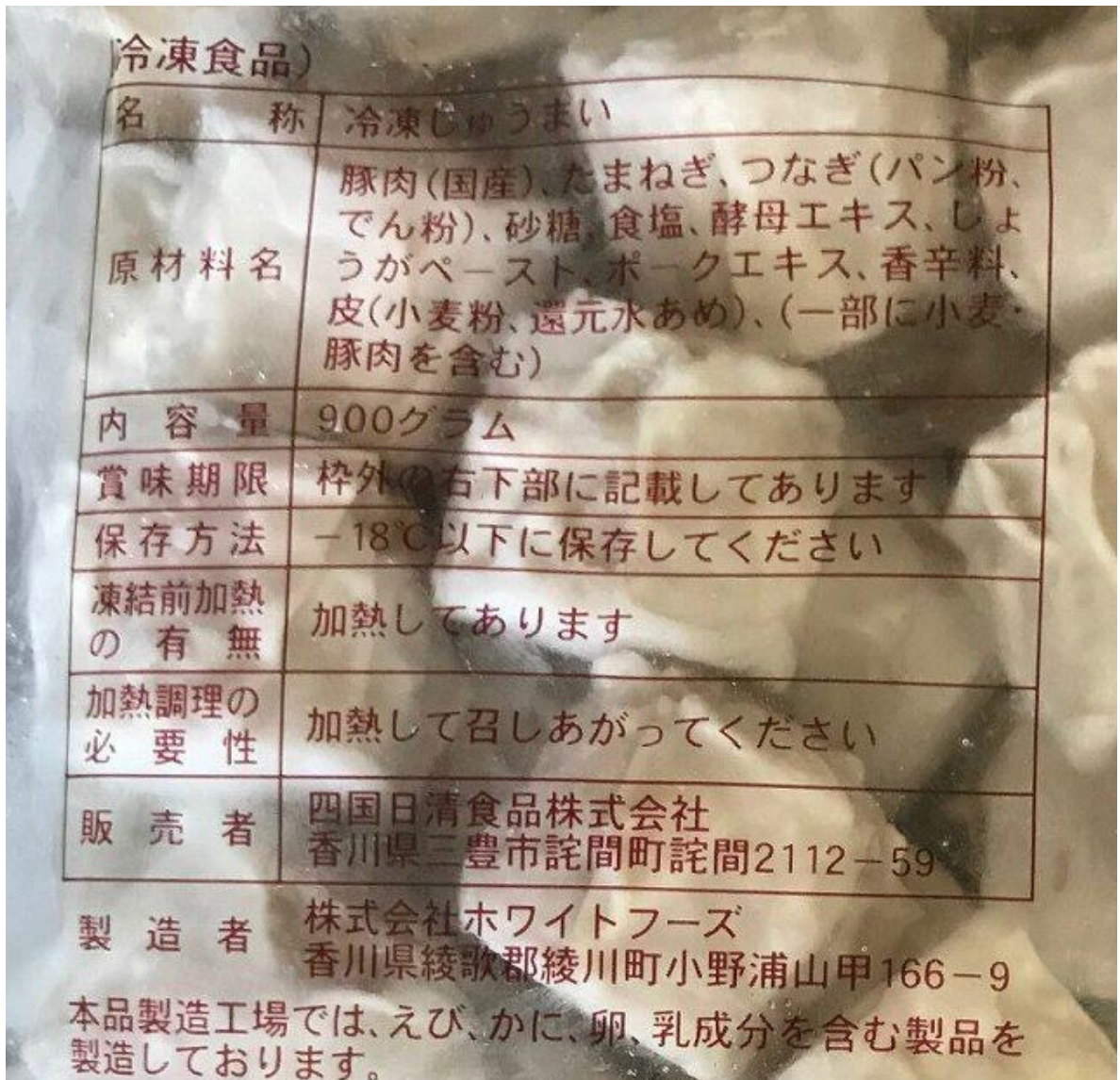

商品説明書 (除去食対応用)

使用区域：東・美

商品名	しょうゆ (10L) D40 D40	保管条件	常温
納入業者 製造業者	公益財団法人大阪府学校給食会 大醬株式会社	包装の形態	フィルム(袋)
使用日	◆使用日は献立表でご確認ください。在庫の状況によりメーカーが変更となる場合があります。		
アレルギー表示対象項目 (28品目)	小麦、大豆		

商品画像

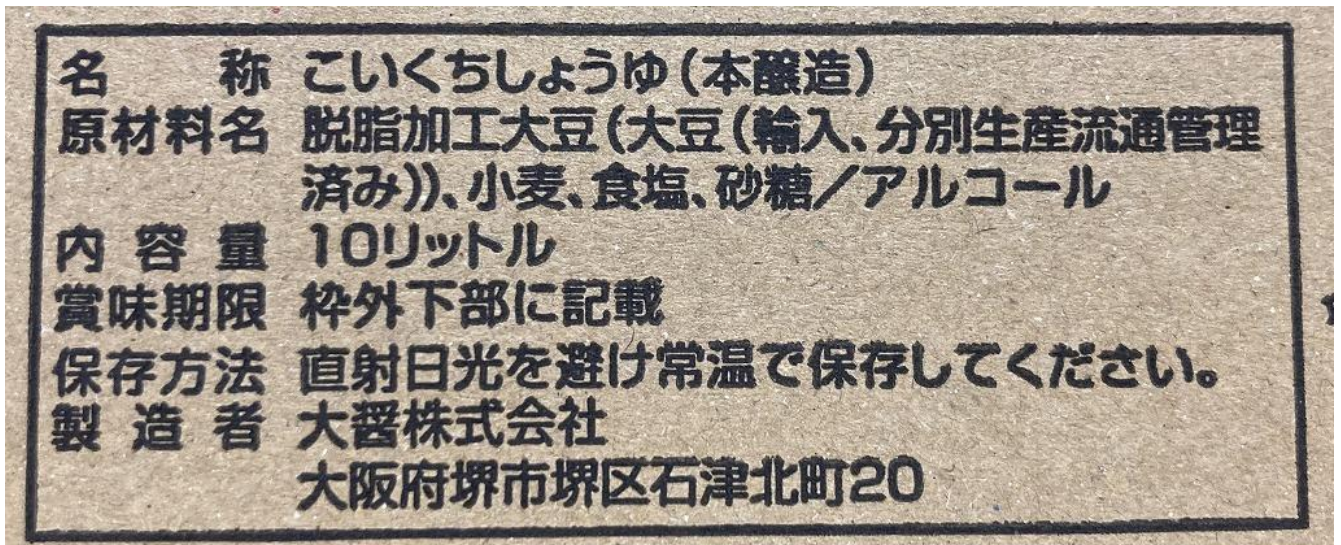

商品説明書（除去食対応用）

使用区域：東・美

商品名	白いんげん豆水煮	保管条件	常温
納入業者 販売業者	株式会社SN食品研究所 株式会社SN食品研究所SNL114	包装の形態	フィルム(袋)
使用日	3/12		
アレルギー表示対象項目（28品目）			

商品画像

《 外箱(ダンボール)の一括表示 》

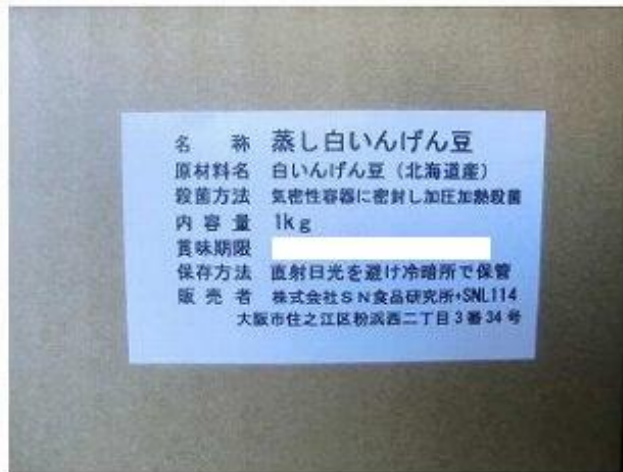

《 内袋(内箱あるいはカップ)の一括表示 》



商品説明書 (除去食対応用)

使用区域：東・美

商品名	冷凍白身魚フライ (40g) (C) 40g	保管条件	冷凍 食品衛生法における冷凍食品
納入業者 製造業者	丸進食品株式会社 阿波鳴食品(株)	包装の形態	フィルム(袋)
使用日	3/19		
アレルギー表示対象項目 (28品目)	小麦		

商品画像

冷凍食品	
名称	白身フライ
原材料名	ホキ、衣(パン粉、澱粉加工品、砂糖、食塩、植物性タンパク、コショウ、酵母エキス) / 加工澱粉、増粘多糖類、(一部に小麦を含む)
内容量	40g
賞味期限	年月日
保存方法	-18℃以下で保存してください。
凍結前加熱の有無	加熱してありません。
加熱調理の必要性	加熱してください。
製造者	阿波鳴食品 株式会社 徳島県名東郡佐那河内村下宇仕出 113
使用方法	170℃に熱した油で揚げて ください。

商 品 説 明 書 (除去食対応用)

使用区域：東・美

商品名	白みそ 白みそ	保管条件	常温
納入業者	一久味噌醸造株式会社	包装の形態	フィルム(袋)
製造業者	一久味噌醸造株式会社		
使用日	3/7		
アレルギー表示対象項目 (28品目)	大豆		

商品画像

堺市学校	3	サンプル
<small>E</small>		
白みそ	kg	賞味期限
		3 カ月
品名	米みそ(白みそ)	
原材料名	米、大豆、食塩	
	、(一部に大豆を含む)	

製造者 一久味噌醸造株式会社
 大阪府中央区常盤町
 二、四、二

商品説明書 (除去食対応用)

使用区域：東・美

商品名	酢 3701 3701	保管条件	常温
納入業者	公益財団法人大阪府学校給食会	包装の形態	プラスチックボトル
製造業者	タマノイ酢株式会社		
使用日	◆使用日は献立表でご確認ください。在庫の状況によりメーカーが変更となる場合があります。		
アレルギー表示対象項目 (28品目)			

商品画像

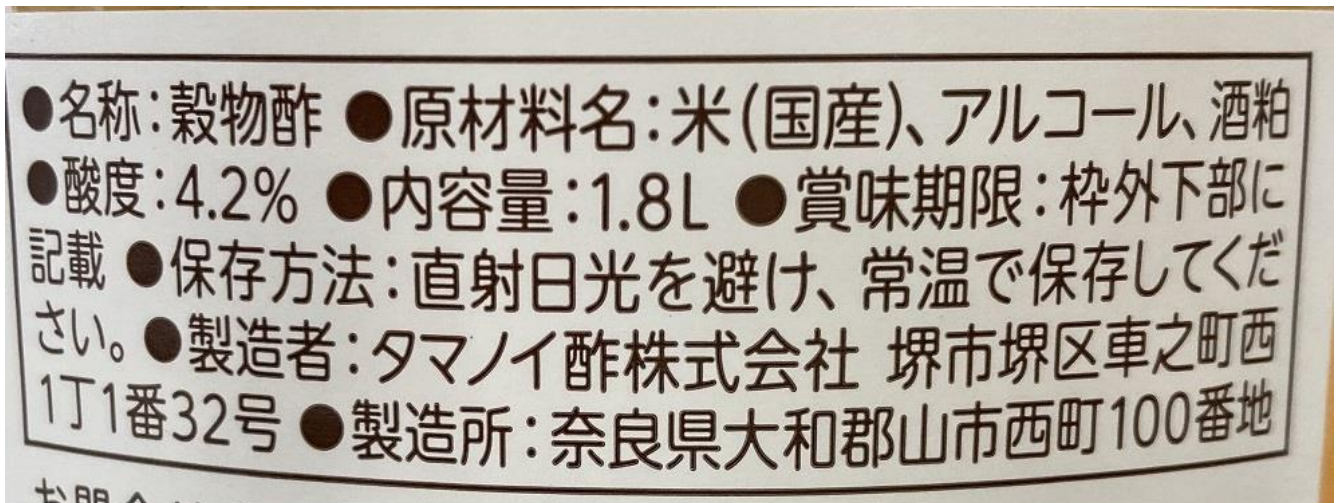

エネルギー	19kcal	炭水化物	5.7g
たんぱく質	0g	ナトリウム	11mg
脂質	0g	(食塩相当量)	0.028g

商品説明書 (除去食対応用)

使用区域：東・美

商品名	スパゲティ 1.6mm	保管条件	常温
納入業者	株式会社SN食品研究所	包装の形態	フィルム(袋)
製造業者	奥本製粉株式会社		
使用日	3/4		
アレルギー表示対象項目 (28品目)	小麦		

商品画像



商品説明書 (除去食対応用)

使用区域：東・美

商品名	そうめん D 240g袋 そうめんD 240g	保管条件	常温
納入業者 製造業者	株式会社大和商会 カネス製麺株式会社	包装の形態	フィルム(袋)
使用日	3/8		
アレルギー表示対象項目 (28品目)	小麦		

商品画像

名 称 そうめん
原材料名 小麦粉(国内製造)、
食塩
内 容 量 240g
賞味期限 表面右下部に記載
保存方法 直射日光を避け、湿
度の低い所で保存
してください。
調理方法 この面の左部に記載
製 造 者
カネス製麺株式会社
兵庫県たつの市新宮町井野
原211-1

本品製造工場では、そば・卵・
大豆・やまいもを含む製品を
製造しています。

商品説明書 (除去食対応用)

使用区域：東・美

商品名	たけのこ水煮 B (1号缶)	保管条件	常温
納入業者 製造業者	丸進食品株式会社 天狗缶詰(株)	包装の形態	缶
使用日	3/5		
アレルギー表示対象項目 (28品目)			

商品画像

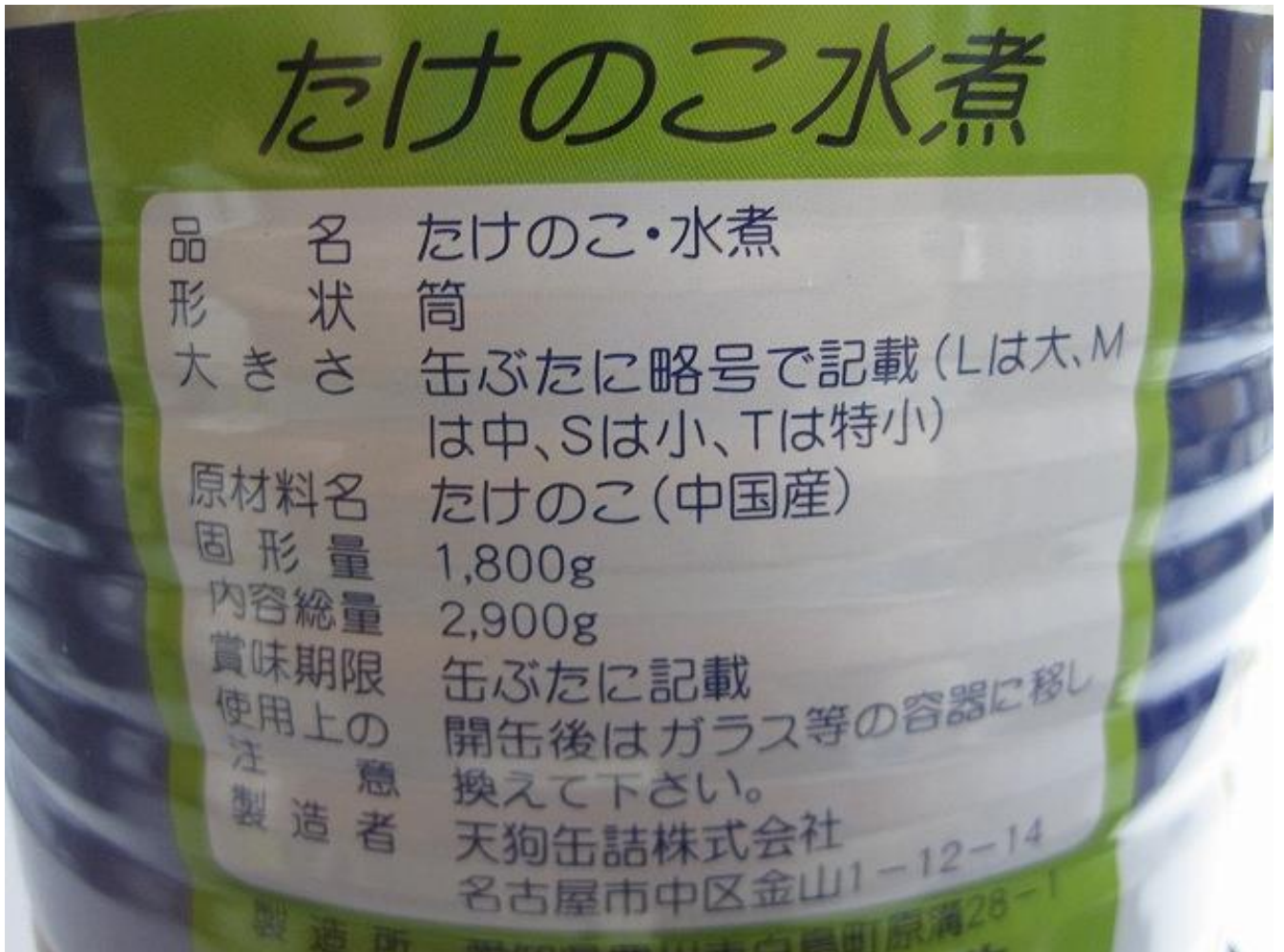

商品説明書 (除去食対応用)

使用区域：東・美

商品名	だし昆布 D だし昆布 (D) 道南白口のし	保管条件	常温
納入業者 製造業者	株式会社MOBIX 株式会社 MOBIX	包装の形態	フィルム(袋)
使用日	3/1		
アレルギー表示対象項目 (28品目)			

商品画像

品名	出し昆布 (D) のし
原材料名	道南白口 真昆布
密封の方法	PE/PA袋入り
保存方法	直射日光・高温多湿を避け お早目にお召し上がり下さい。
賞味期限	
内容量	
製造者	株式会社MOBIX 大阪市生野区中川東2-20-18 TEL06-6743-6412

栄養成分表示 100g当たり
 エネルギー 145Kcal たんぱく質 8.2g
 脂質 1.2g 炭水化物 61.5g
 食塩相当量 7.1g
 ※表示値は目安です。



商品説明書（除去食対応用）

使用区域：東・美

商品名	冷凍団子 冷凍だんご	保管条件	冷凍 食品衛生法における冷凍食品
納入業者 製造業者	大阪太平商事株式会社 川光物産株式会社 千葉工場	包装の形態	フィルム(袋)
使用日	3/7		
アレルギー表示対象項目（28品目）			

商品画像

(冷凍食品)

名称	だんご
原材料名	うるち米(国内産)、もち米(国内産)
内容量	1キログラム
賞味期限	枠外下部に記載
保存方法	-18℃以下で保存してください
凍結前加熱の有無	加熱してありません
加熱調理の必要性	加熱して召しあがってください
製造者	川光物産株式会社 千葉工場 千葉県美浜区新港10

商品説明書 (除去食対応用)

使用区域：東・美

商品名	中華ブイヨン (450g)	保管条件	常温
納入業者	丸進食品株式会社	包装の形態	缶
販売業者	富士食品工業(株)		
使用日	3/5, 3/6, 3/11, 3/13, 3/14, 3/19, 3/21		
アレルギー表示対象項目 (28品目)	鶏肉、豚肉		

商品画像

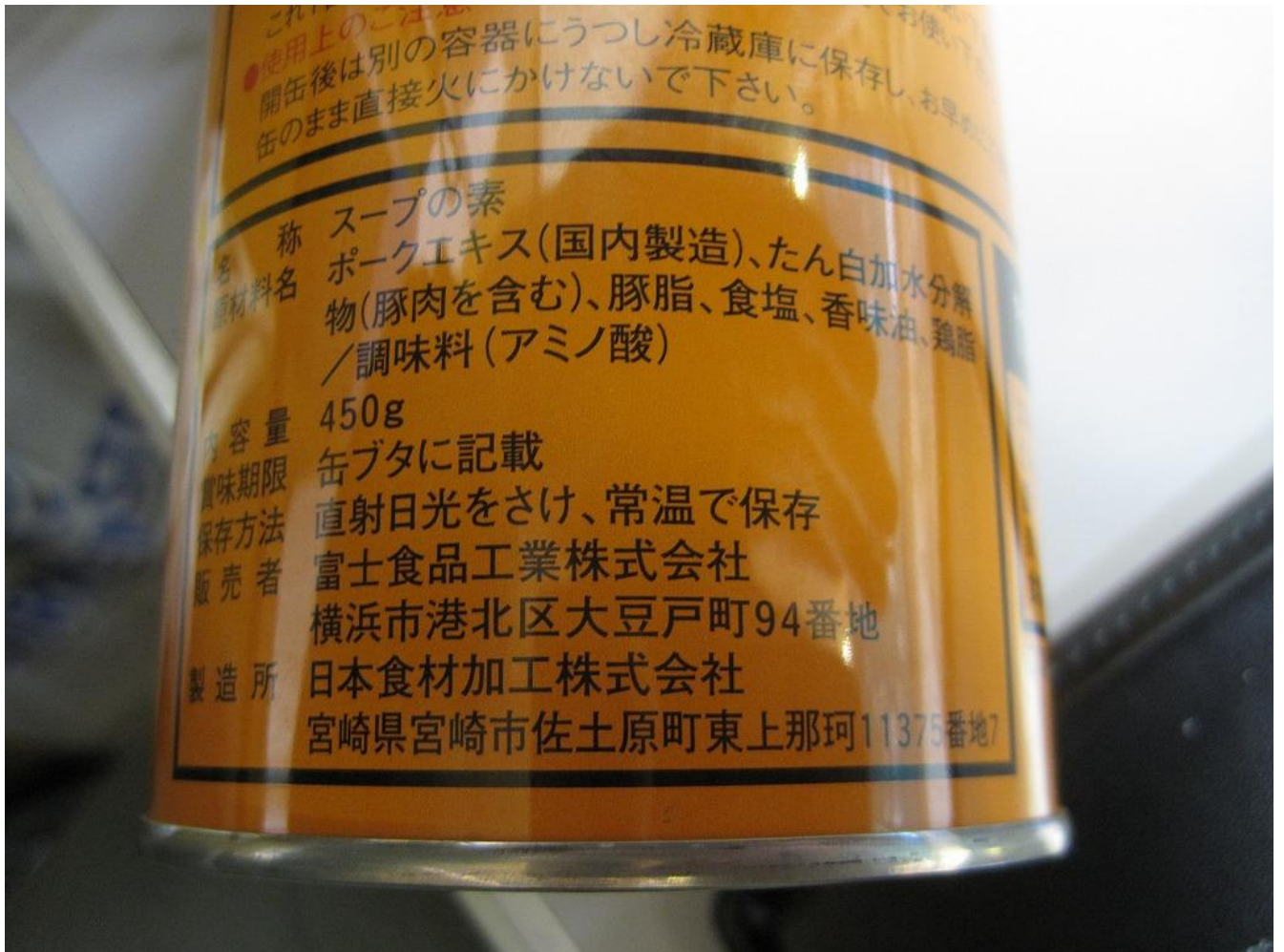

商品説明書（除去食対応用）

使用区域：東・美

商品名	つきこんにやく（カット）	保管条件	常温
納入業者	金銅商店	包装の形態	フィルム（袋）
製造業者	金銅商店		
使用日	3/8		
アレルギー表示対象項目（28品目）			

商品画像

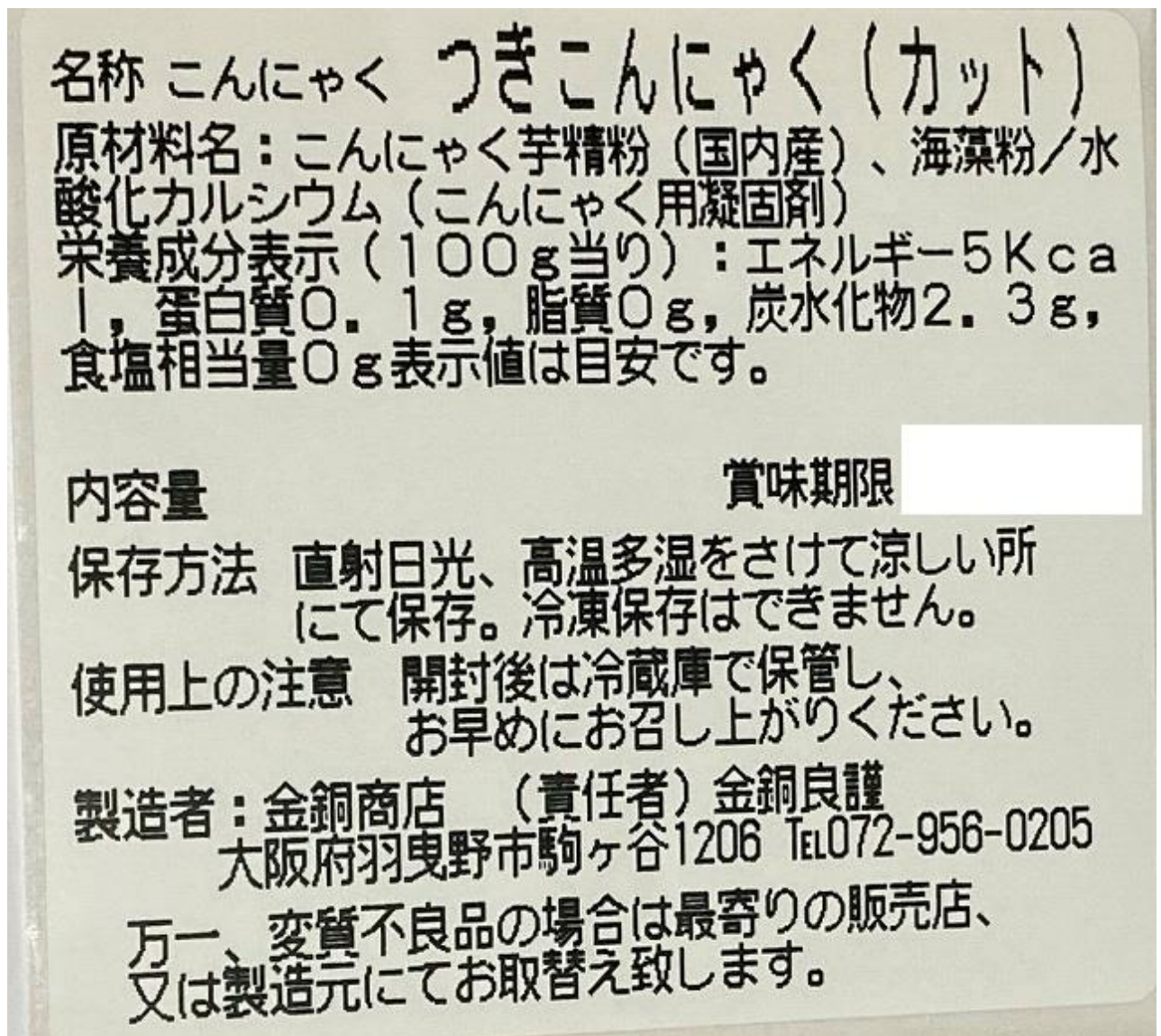

商品説明書（除去食対応用）

使用区域：東・美

商品名	豆板醬（130g）A 豆板醬A	保管条件	常温
納入業者 製造業者	株式会社大和商会 山印醸造株式会社 丸子工場	包装の形態	プラスチックボトル
使用日	3/5, 3/21		
アレルギー表示対象項目（28品目）	大豆		

商品画像

名称	トウバンジャン
原材料名	唐辛子（中国又はベトナム）、味噌、食塩／酒精、（一部に大豆を含む）
内容量	130g
賞味期限	枠外記載
保存方法	直射日光・高温多湿を避け、保存してください。
製造者	山印醸造株式会社 丸子工場 長野県上田市腰越1544

商品説明書 (除去食対応用)

使用区域：東・美

商品名	冷凍豆腐 (Fe) A (A)	保管条件	冷凍 食品衛生法における冷凍食品
納入業者 製造業者	日本糧食株式会社 (株)ライクスタカギ	包装の形態	フィルム(袋)
使用日	3/1, 3/5, 3/14		
アレルギー表示対象項目 (28品目)	大豆		

商品画像

(冷凍食品)

名称	豆腐
原材料名	大豆(国産)、デキストリン、馬鈴薯澱粉
添加物	豆腐用凝固剤、ピロリン酸第二鉄
内容量	1,000グラム
賞味期限	枠外表面に記載してあります。
保存方法	-18℃以下で保存してください。
凍結前加熱の有無	加熱してありません。
加熱調理の必要性	加熱してお召し上がりください。
製造者	株式会社ライクスタカギ 岐阜県可児市西帷子字東野561
製造所	岐阜県可児市西帷子字東野571

商品説明書（除去食対応用）

使用区域：東・美

商品名	冷凍豆腐（Fe）B （B）	保管条件	冷凍 食品衛生法における冷凍食品
納入業者 製造業者	日本糧食株式会社 （株）ライクスタカギ	包装の形態	フィルム（袋）
使用日	3/15		
アレルギー表示対象項目（28品目）	大豆		

商品画像

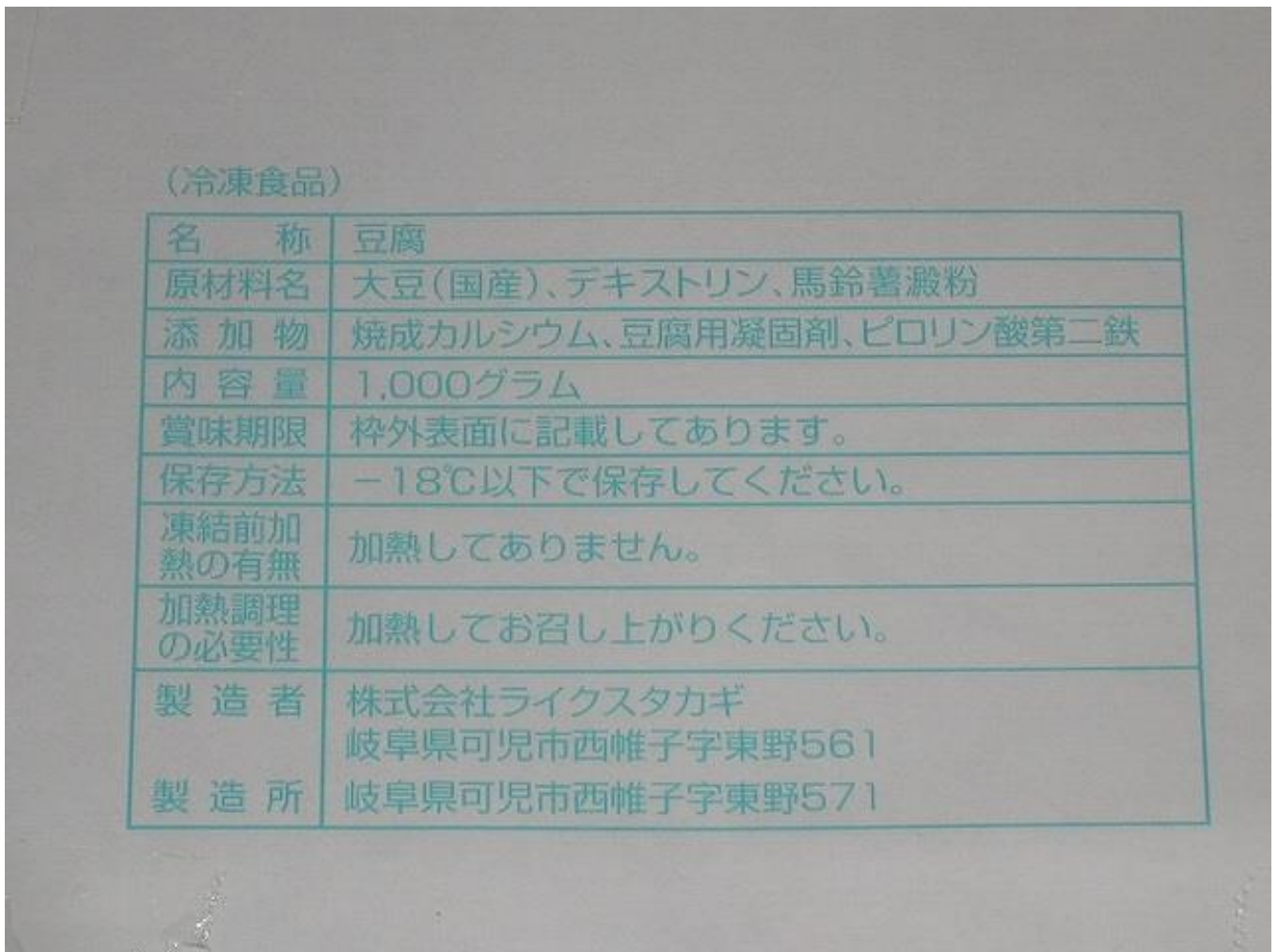

商品説明書（除去食対応用）

使用区域：東・美

商品名	冷凍豆腐（Fe）C （C）	保管条件	冷凍 食品衛生法における冷凍食品
納入業者 製造業者	日本糧食株式会社 （株）ライクスタカギ	包装の形態	フィルム（袋）
使用日	3/7		
アレルギー表示対象項目（28品目）	大豆		

商品画像

(冷凍食品)

名称	豆腐
原材料名	大豆(国産)、難消化性デキストリン、馬鈴薯澱粉
添加物	焼成カルシウム、豆腐用凝固剤、ピロリン酸第二鉄
内容量	1,000グラム
賞味期限	枠外表面に記載してあります。
保存方法	-18℃以下で保存してください。
凍結前加熱の有無	加熱してありません。
加熱調理の必要性	加熱してお召し上がりください。
製造者	株式会社ライクスタカギ 岐阜県可児市西帷子字東野561
製造所	岐阜県可児市西帷子字東野571

商品説明書（除去食対応用）

使用区域：東・美

商品名	トマトケチャップ（調理用）B（1kg袋） トマトケチャップ（調理用）B	保管条件	常温
納入業者 製造業者	株式会社大和商会 カゴメ株式会社	包装の形態	フィルム（袋）
使用日	3/12		
アレルギー表示対象項目（28品目）			

商品画像

●品名:トマトケチャップ
●原材料名:トマト、果糖ぶどう糖液糖、醸造酢、食塩、たまねぎ、香辛料
●内容量:1kg
●賞味期限(開封前):左上部に表記
●保存方法(開封前):直射日光を避けて保存してください。
●製造者:カゴメ株式会社
名古屋市中区錦3丁目14-15



製造所:カゴメ(株)小坂井工場
愛知県豊川市伊奈町慶応23番地

商品説明書 (除去食対応用)

使用区域：東・美

商品名	トマトケチャップ (調理用) C トマトケチャップ (調理用) C	保管条件	常温
納入業者 製造業者	株式会社大和商会 ハグルマ株式会社	包装の形態	フィルム(袋)
使用日	3/4, 3/6		
アレルギー表示対象項目 (28品目)			

商品画像

CF トマトケチャップ		特級 3kg										
<p>名称: トマトケチャップ</p> <p>原材料名: トマト(チリ又はアメリカ又はその他)、糖類(砂糖、ぶどう糖果糖液糖)、醸造酢、食塩、たまねぎ、香辛料</p> <p>内容量: 3kg</p> <p>賞味期限:</p> <p>保存方法: 直射日光を避け常温にて保存してください。</p> <p>製造者: ハグルマ株式会社 和歌山県紀の川市西三谷717</p>		<p>栄養成分表示 (100g) 当たり</p> <table border="1"> <tr><td>エネルギー</td><td>121kcal</td></tr> <tr><td>たんぱく質</td><td>1.6g</td></tr> <tr><td>脂質</td><td>0.1g</td></tr> <tr><td>炭水化物</td><td>28.3g</td></tr> <tr><td>食塩相当量</td><td>3.4g</td></tr> </table> <p>特級 (推定値)</p> <p> </p>	エネルギー	121kcal	たんぱく質	1.6g	脂質	0.1g	炭水化物	28.3g	食塩相当量	3.4g
エネルギー	121kcal											
たんぱく質	1.6g											
脂質	0.1g											
炭水化物	28.3g											
食塩相当量	3.4g											
<p>製造所: 和歌山県紀の川市桃山町調月1758-8</p> <p>※トマトの産地は、製造年の使用計画順</p> <p>●使用上の注意: 開封後はすみやかにご使用ください。</p> <p>●取扱上の注意: 開封時の取扱には注意してください。</p>		 <p>4 901585 408839</p>										

商品説明書（除去食対応用）

使用区域：東・美

商品名	トマトケチャップ（調理用）C トマトケチャップ（調理用）C	保管条件	常温
納入業者 製造業者	株式会社大和商会 ハグルマ株式会社	包装の形態	フィルム（袋）
使用日	3/4, 3/6		
アレルギー表示対象項目（28品目）			

商品画像2

CF トマトケチャップ		特級 1kg										
<p>名称：トマトケチャップ 原材料名：トマト（チリ又はアメリカ又はその他）、 糖類（砂糖、ぶどう糖果糖液糖）、醸造酢、 食塩、たまねぎ、香辛料</p> <p>内容量：1kg 賞味期限： 保存方法：直射日光を避け常温にて保存してください。 製造者：ハグルマ株式会社 和歌山県紀の川市西三谷717</p> <p>製造所：和歌山県紀の川市桃山町調月1758-8 ※トマトの産地は、製造年の使用計画順</p> <p>●使用上の注意：開封後はすみやかにご使用ください。 ●取扱上の注意：開封時の取扱には注意してください。</p>		<p>栄養成分表示 （100g）当たり</p> <table border="1"> <tr> <td>エネルギー</td> <td>121kcal</td> </tr> <tr> <td>たんぱく質</td> <td>1.6g</td> </tr> <tr> <td>脂質</td> <td>0.1g</td> </tr> <tr> <td>炭水化物</td> <td>28.3g</td> </tr> <tr> <td>食塩相当量</td> <td>3.4g</td> </tr> </table> <p>特級（推定値）</p> <p> </p> <p> 4 901585 408822</p>	エネルギー	121kcal	たんぱく質	1.6g	脂質	0.1g	炭水化物	28.3g	食塩相当量	3.4g
エネルギー	121kcal											
たんぱく質	1.6g											
脂質	0.1g											
炭水化物	28.3g											
食塩相当量	3.4g											

商品説明書（除去食対応用）

使用区域：東・美

商品名	トマトケチャップ（クラス1本）180g トマトケチャップ180g	保管条件	常温
納入業者 製造業者	オーディエー株式会社 カゴメ株式会社	包装の形態	プラスチックボトル
使用日	3/13		
アレルギー表示対象項目（28品目）			

商品画像



●品名:トマトケチャップ●原材料名:トマト(輸入又は国産(5%未満))、糖類(砂糖・ぶどう糖果糖液糖、ぶどう糖)、醸造酢、食塩、たまねぎ、香辛料●内容量:180g●賞味期限:上部に記載●保存方法(開封前):直射日光を避けて保存してください。●製造者:カゴメ株式会社
名古屋市中区錦3丁目14-15

商品説明書 (除去食対応用)

使用区域：東・美

商品名	トマトピューレ C トマトピューレ袋C	保管条件	常温
納入業者 製造業者	株式会社大和商会 ハグルマ株式会社	包装の形態	フィルム(袋)
使用日	3/4, 3/12		
アレルギー表示対象項目 (28品目)			

商品画像



<h2>CF トマトピューレー</h2>	<h2>3kg</h2>										
<p>名称: トマトピューレー 原材料名: トマト(チリ又はアメリカ又はその他) 内容量: 3kg 賞味期限: 保存方法: 直射日光を避け常温にて保存してください。 製造者: ハグルマ株式会社 和歌山県紀の川市西三谷717</p>	<p>栄養成分表示 (100g) 当たり</p> <table border="1"><tr><td>エネルギー</td><td>51kcal</td></tr><tr><td>たんぱく質</td><td>1.9g</td></tr><tr><td>脂質</td><td>0.1g</td></tr><tr><td>炭水化物</td><td>10.5g</td></tr><tr><td>食塩相当量</td><td>0.06g</td></tr></table> <p>(推定値)</p>	エネルギー	51kcal	たんぱく質	1.9g	脂質	0.1g	炭水化物	10.5g	食塩相当量	0.06g
エネルギー	51kcal										
たんぱく質	1.9g										
脂質	0.1g										
炭水化物	10.5g										
食塩相当量	0.06g										
<p>製造所: 和歌山県紀の川市桃山町調月1758-8 ※トマトの産地は、製造年の使用計画順</p> <ul style="list-style-type: none">●使用上の注意: 開封後はすみやかにご使用ください。●取扱上の注意: 開封時の取扱には注意してください。●トマトを裏ごしして、およそ3倍に濃縮してあります。	<p>JAS 野菜検査協会</p>   4 901585 408853										

商品説明書 (除去食対応用)

使用区域：東・美

商品名	トマトピューレ C トマトピューレ袋C	保管条件	常温
納入業者 製造業者	株式会社大和商会 ハグルマ株式会社	包装の形態	フィルム(袋)
使用日	3/4, 3/12		
アレルギー表示対象項目 (28品目)			

商品画像2

<h2>CF トマトピューレー</h2>	<h2>1kg</h2>										
<p>名称: トマトピューレー 原材料名: トマト(チリ又はアメリカ又はその他) 内容量: 1kg 賞味期限: 保存方法: 直射日光を避け常温にて保存してください。 製造者: ハグルマ株式会社 和歌山県紀の川市西三谷717</p>	<p>栄養成分表示 (100g) 当たり</p> <table border="1"><tr><td>エネルギー</td><td>51kcal</td></tr><tr><td>たんぱく質</td><td>1.9g</td></tr><tr><td>脂質</td><td>0.1g</td></tr><tr><td>炭水化物</td><td>10.5g</td></tr><tr><td>食塩相当量</td><td>0.06g</td></tr></table> <p>(推定値)</p>	エネルギー	51kcal	たんぱく質	1.9g	脂質	0.1g	炭水化物	10.5g	食塩相当量	0.06g
エネルギー	51kcal										
たんぱく質	1.9g										
脂質	0.1g										
炭水化物	10.5g										
食塩相当量	0.06g										
<p>製造所: 和歌山県紀の川市桃山町調月1758-8 ※トマトの産地は、製造年の使用計画順</p> <ul style="list-style-type: none">●使用上の注意: 開封後はすみやかにご使用ください。●取扱上の注意: 開封時の取扱には注意してください。●トマトを裏ごしして、およそ3倍に濃縮してあります。	<p>JAS 和歌山県野菜飲料検査協会</p>   4 901585 408846										

商品説明書（除去食対応用）

使用区域：東・美

商品名	冷凍鶏から揚げ	保管条件	冷凍 食品衛生法における冷凍食品
納入業者	丸進食品株式会社	包装の形態	フィルム(袋)
製造業者	深川養鶏農業協同組合		
使用日	3/11		
アレルギー表示対象項目（28品目）	鶏肉		

商品画像

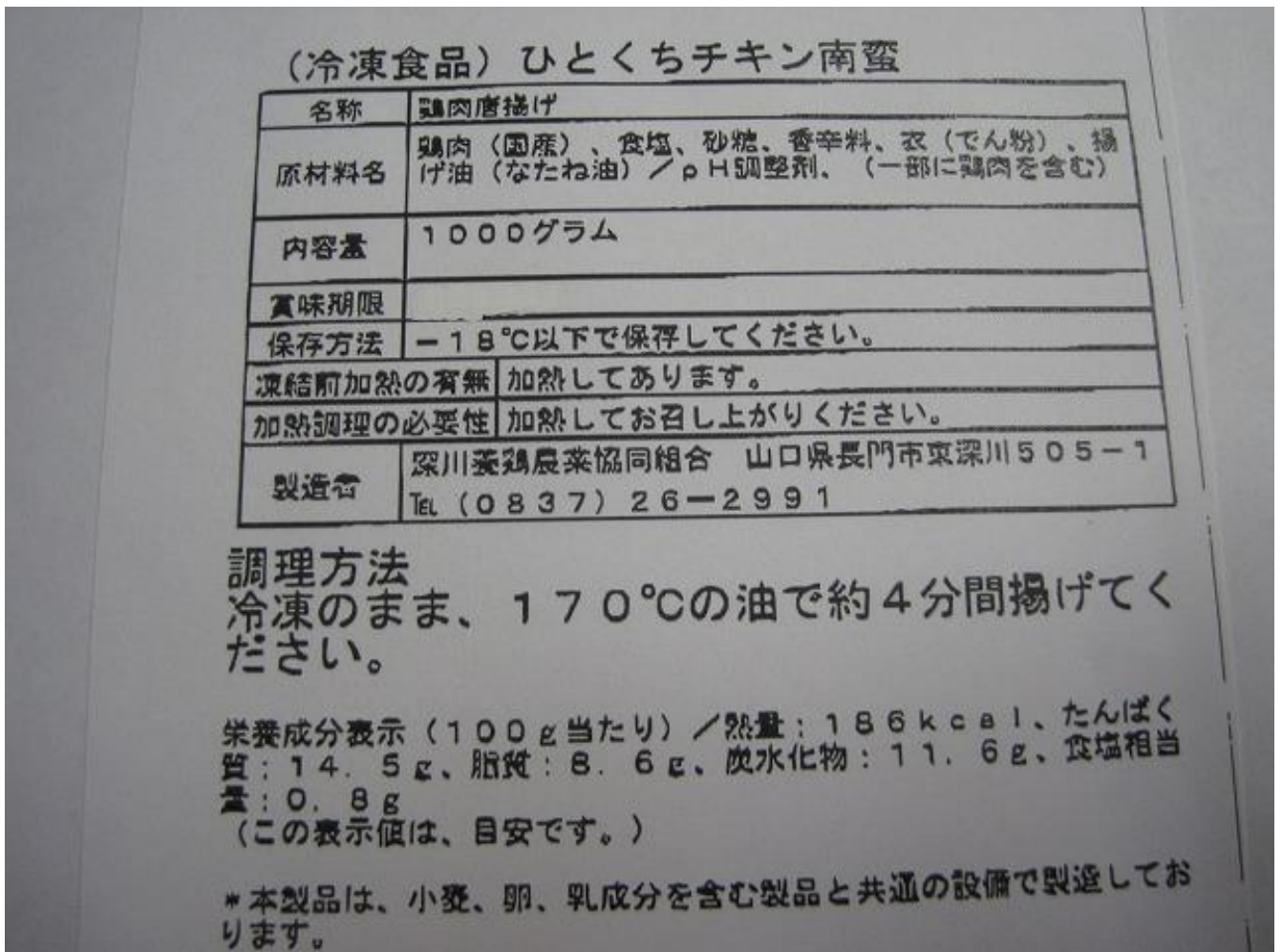

商品説明書 (除去食対応用)

使用区域：東・美

商品名	冷凍鶏肉 (皮つき・8gカット)	保管条件	冷凍 流通時に冷凍した食品
納入業者	株式会社池田商店	包装の形態	フィルム(袋)
製造業者	株式会社 池田商店		
使用日	3/19		
アレルギー表示対象項目 (28品目)	鶏肉		

商品画像



商品説明書 (除去食対応用)

使用区域：東・美

商品名	冷凍鶏肉 (皮つき・5gカット)	保管条件	冷凍 流通時に冷凍した食品
納入業者	株式会社池田商店	包装の形態	フィルム(袋)
製造業者	株式会社 池田商店		
使用日	3/13		
アレルギー表示対象項目 (28品目)	鶏肉		

商品画像



商品説明書 (除去食対応用)

使用区域：東・美

商品名	冷凍鶏肉 (皮つき・5gカット) A (A)	保管条件	冷凍 食品衛生法における冷凍食品
納入業者 製造業者	丸進食品株式会社 深川養鶏農業協同組合 第二加工場	包装の形態	フィルム(袋)
使用日	3/14, 3/21		
アレルギー表示対象項目 (28品目)	鶏肉		

商品画像

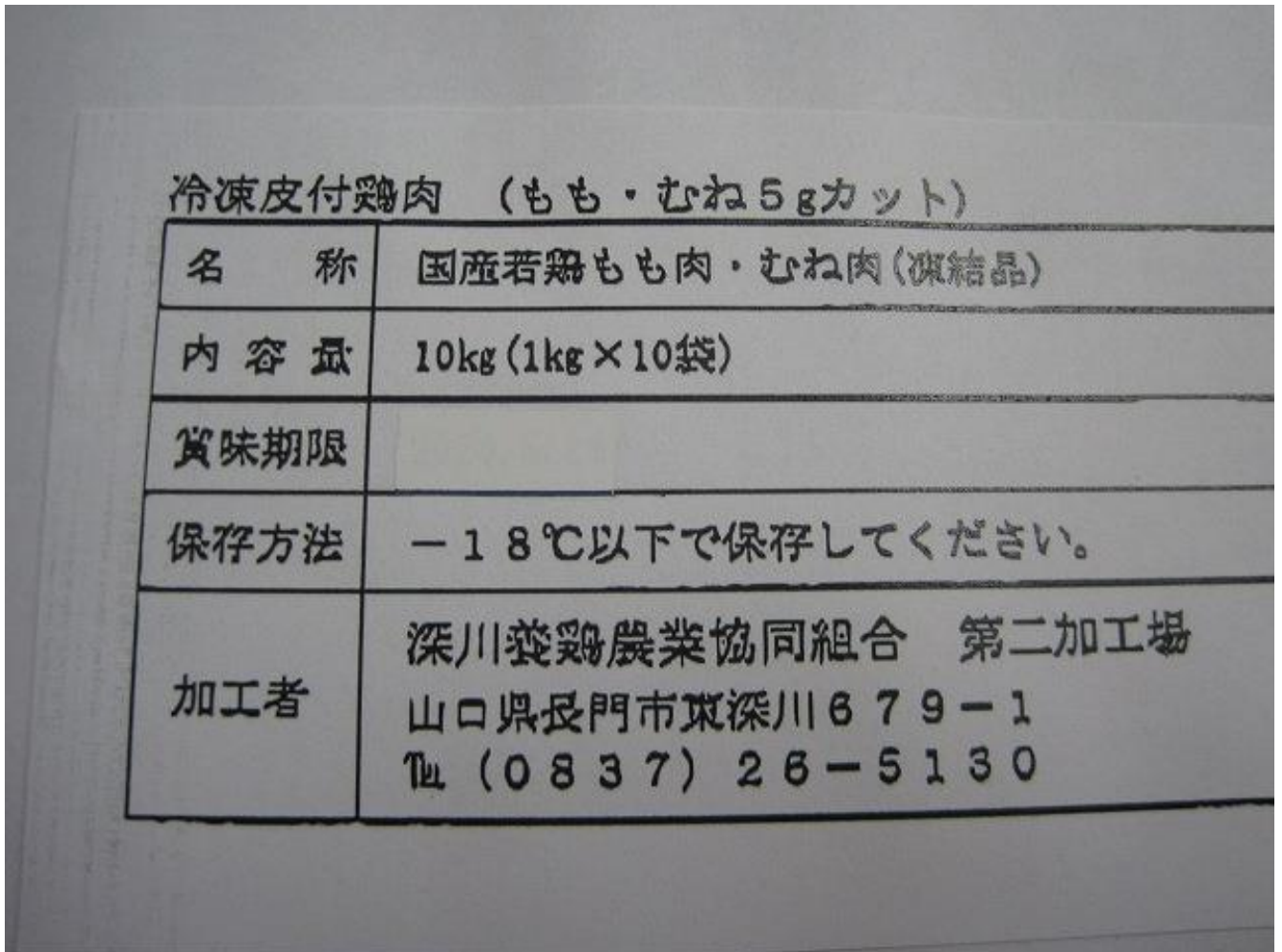

商品説明書 (除去食対応用)

使用区域：東・美

商品名	冷凍鶏肉 (皮つき・5gカット) C (C)	保管条件	冷凍 食品衛生法における冷凍食品
納入業者 製造業者	丸進食品株式会社 キドフーズ(株)	包装の形態	フィルム(袋)
使用日	3/6		
アレルギー表示対象項目 (28品目)	鶏肉		

商品画像

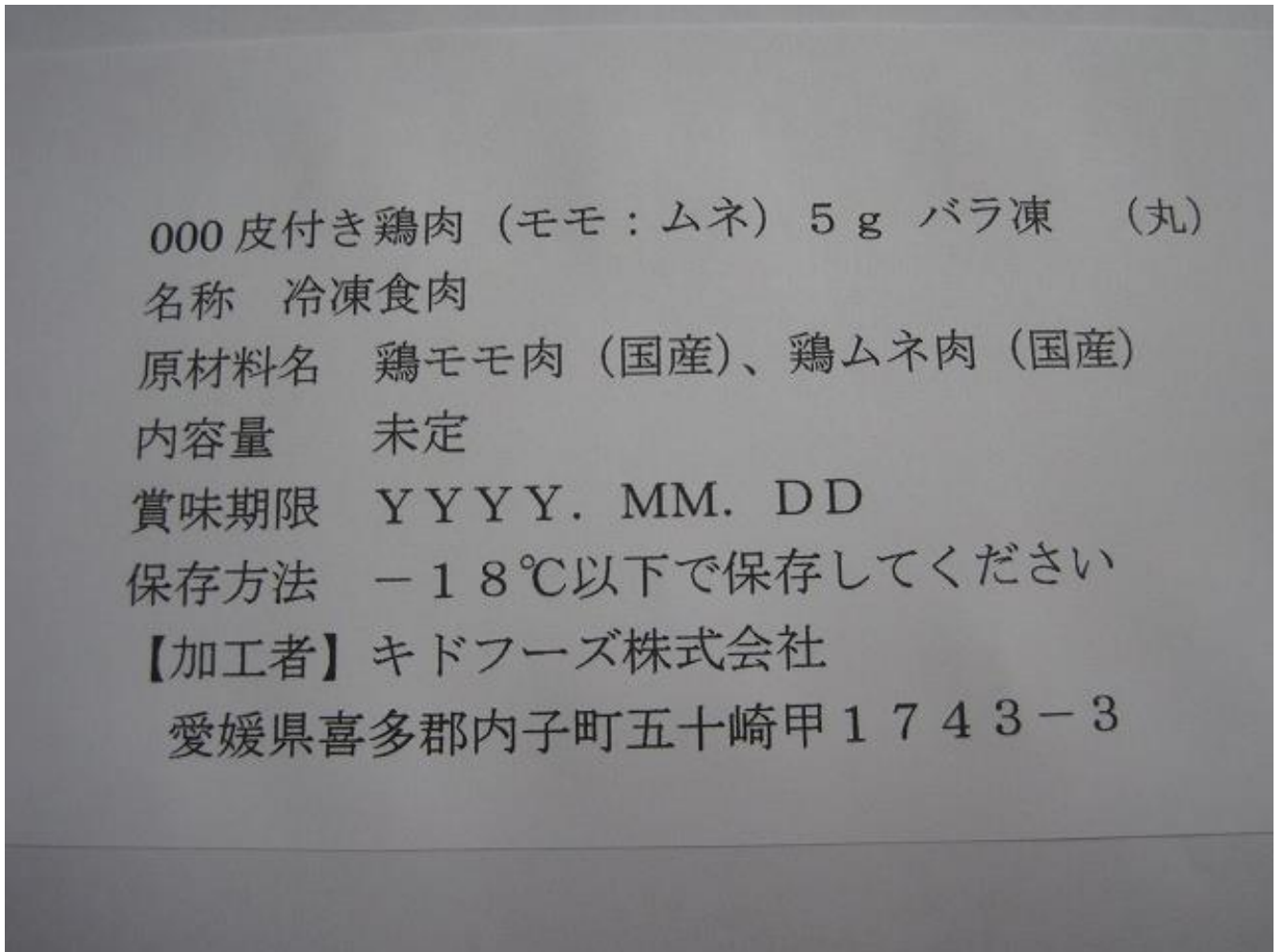

商品説明書 (除去食対応用)

使用区域：東・美

商品名	冷凍鶏肉 (皮なし・もも・挽肉) A	保管条件	冷凍 流通時に冷凍した食品
納入業者	株式会社池田商店	包装の形態	フィルム(袋)
製造業者	株式会社池田商店		
使用日	3/1		
アレルギー表示対象項目 (28品目)	鶏肉		

商品画像

品名	国産鶏肉皮引ももミンチ
保存温度	-15℃以下
産地	国内産
重量	10.0kg
製造者	(株)池田商店 大阪市西成区北津守4-4-66

商品説明書 (除去食対応用)

使用区域：東・美

商品名	冷凍鶏肉 (皮つき・もも・10gカット) C (C)	保管条件	冷凍 食品衛生法における冷凍食品
納入業者 製造業者	丸進食品株式会社 キドフーズ(株)	包装の形態	フィルム(袋)
使用日	3/7		
アレルギー表示対象項目 (28品目)	鶏肉		

商品画像

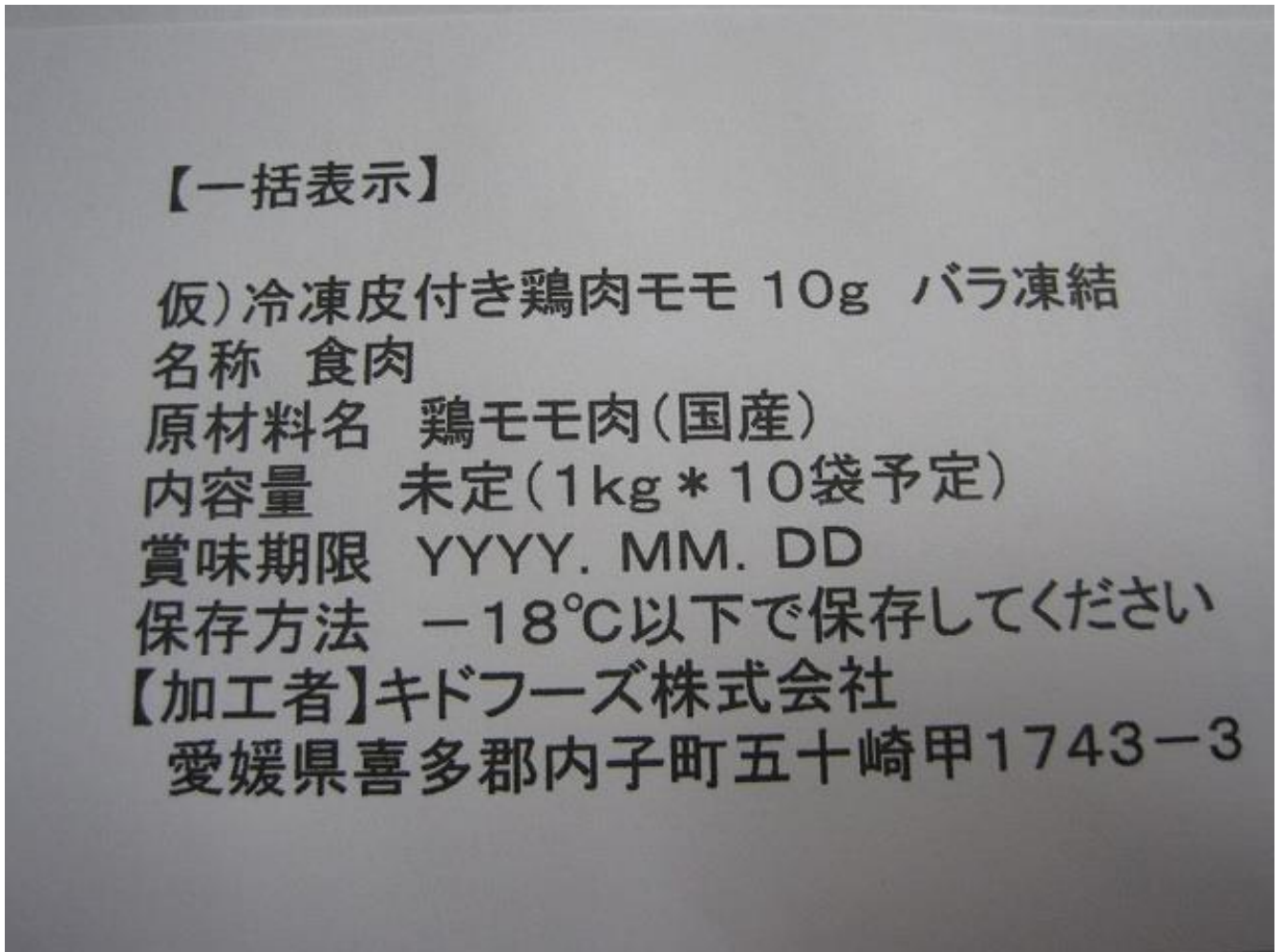

商品説明書 (除去食対応用)

使用区域：東・美

商品名	とんかつソース (1.8L) 124 124	保管条件	常温
納入業者 製造業者	公益財団法人大阪府学校給食会 ブルドックソース株式会社 鳩ヶ谷工場	包装の形態	プラスチックボトル
使用日	◆使用日は献立表でご確認ください。在庫の状況によりメーカーが変更となる場合があります。		
アレルギー表示対象項目 (28品目)			

商品画像

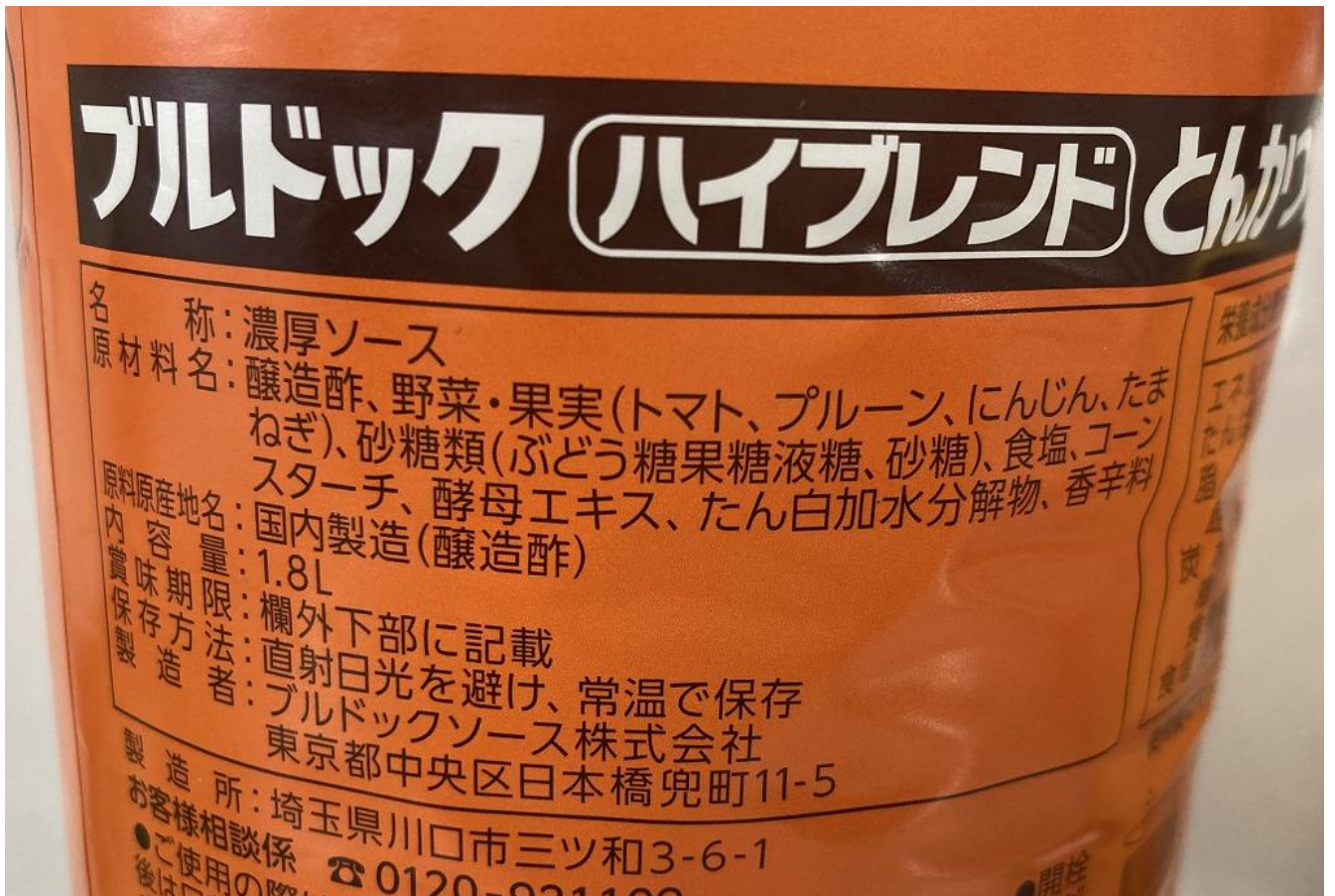

商品説明書（除去食対応用）

使用区域：東・美

商品名	菜種白絞油	保管条件	常温
納入業者 製造業者	株式会社SN食品研究所 平田産業有限会社 本社工場	包装の形態	缶
使用日	◆使用日は献立表でご確認ください。在庫の状況によりメーカーが変更となる場合があります。		
アレルギー表示対象項目（28品目）			

商品画像

名 称：食用なたね油
**原材料名：食用なたね油(なたね種子(オーストラリア)、
遺伝子組換えでない)**
内 容 量：16.5kg
賞味期限：ラベル下部に記載
**保存方法：直射日光を避け、常温の暗い所に保存
すること。**
**製 造 者：平田産業有限会社
福岡県朝倉市甘木1330**

商品説明書 (除去食対応用)

使用区域：東・美

商品名	ハヤシルウ	保管条件	常温
納入業者	日本糧食株式会社	包装の形態	フィルム(袋)
製造業者	日本糧食(株)		
使用日	3/12		
アレルギー表示対象項目 (28品目)	小麦、大豆		

商品画像

名称	ハイシルウ
原材料名	小麦粉(国内製造)、食用油脂(ラード、パーム油)、食塩、糖類(砂糖、ぶどう糖)、トマトペースト、オニオンパウダー、ガーリックパウダー、香辛料、酵母エキスパウダー／カラメル色素、(一部に小麦・大豆を含む)
内容量	1000g
賞味期限	袋の下部に記載
保存方法	直射日光、高温多湿を避け涼しい場所で保存してください。
使用上の注意	開封後は密封のできる容器等に入れて冷暗所で保存し、早目に使い切ってください。
調理方法	一人当たり15～20gのルウをお湯でとき込んでください。
製造者	日本糧食株式会社 大阪市生野区勝山北2-5-13
製造所	奈良県葛城市兵家171-8

商 品 説 明 書 (除去食対応用)

使用区域：東・美

商品名	ひなあられ 10g 10 g	保管条件	常温
納入業者	日本糧食株式会社	包装の形態	フィルム(袋)
製造業者	日本糧食(株)		
使用日	3/1		
アレルギー表示対象項目 (28品目)	大豆		

商品画像

品 名 ひなあられ

名称	米菓(あられ)
原材料名	もち米(国産)、しょうゆ (大豆を含む)、砂糖、 のり
内容量	枠外に記載
賞味期限	枠外に記載
保存方法	直射日光、高温多湿を 避け涼しい場所で保存 してください。
使用上の 注 意	開封後は食べ残しのない 様になるべくお早めにお 召し上がりください。
販売者	日本糧食株式会社 大阪市生野区勝山北2-5-13
加工所	奈良県葛城市兵家171-8

本品についてお気付きの点があれば
上記迄ご連絡ください。

商品説明書 (除去食対応用)

使用区域：東・美

商品名	冷凍フランクフルト (棒付) 30g 30g	保管条件	冷凍 食品衛生法における冷凍食品
納入業者 製造業者	株式会社SN食品研究所 株式会社鎌倉ハムクラウン商会	包装の形態	フィルム(袋)
使用日	3/13		
アレルギー表示対象項目 (28品目)	豚肉		

商品画像

<ポークスキンレスフランク>

加熱食肉製品 (加熱後包装)

名称	無塩せきソーセージ		
原材料名	豚肉 (国産)、豚脂肪、食塩、砂糖、香辛料		
内容量		賞味期限	
保存方法	要冷凍 -18℃以下で保存		
製造者	(株) 鎌倉ハムクラウン商会 横浜市磯子区磯子6-40-12		

栄養成分表示 (100g当たり)

エネルギー	315kcal
たんぱく質	15.2g
脂質	28.2g
炭水化物	1.1g
食塩相当量	1.5g
計算値	

無塩せきとは製造工程で亜硝酸塩等発色剤を使用せずに製造することをいいます。

使用上の注意：加熱してお召し上がり下さい。



ごみに出すときは市町村の区分にしたがってください。

商品説明書 (除去食対応用)

使用区域：東・美

商品名	フルーツゼリー (ぶどう) ぶどうゼリー70g	保管条件	冷蔵
納入業者	大阪ヨーク株式会社	包装の形態	紙容器
製造業者	愛知ヨーク株式会社		
使用日	3/14		
アレルギー表示対象項目 (28品目)			

商品画像



商品説明書（除去食対応用）

使用区域：東・美

商品名	フルーツゼリー（ぶどう） ぶどうゼリー70g	保管条件	冷蔵
納入業者	大阪ヨーク株式会社	包装の形態	紙容器
製造業者	愛知ヨーク株式会社		
使用日	3/14		
アレルギー表示対象項目（28品目）			

商品画像2



商品説明書 (除去食対応用)

使用区域：東・美

商品名	粉末チーズ 粉末チーズ	保管条件	冷蔵
納入業者 販売業者	株式会社大和商会 六甲バター株式会社	包装の形態	フィルム(袋)
使用日	3/19		
アレルギー表示対象項目 (28品目)	乳		

商品画像

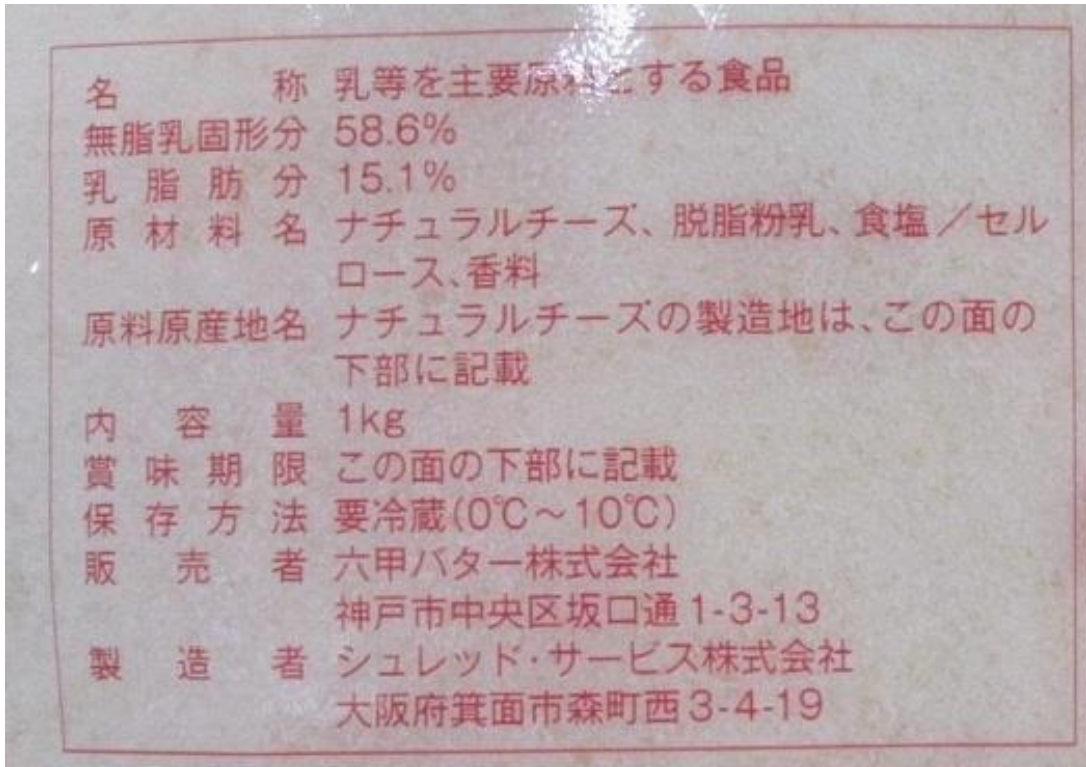

商品説明書 (除去食対応用)

使用区域：東・美

商品名	粉末チーズ 粉末チーズ	保管条件	冷蔵
納入業者 販売業者	株式会社大和商会 六甲バター株式会社	包装の形態	フィルム(袋)
使用日	3/19		
アレルギー表示対象項目 (28品目)	乳		

商品画像2

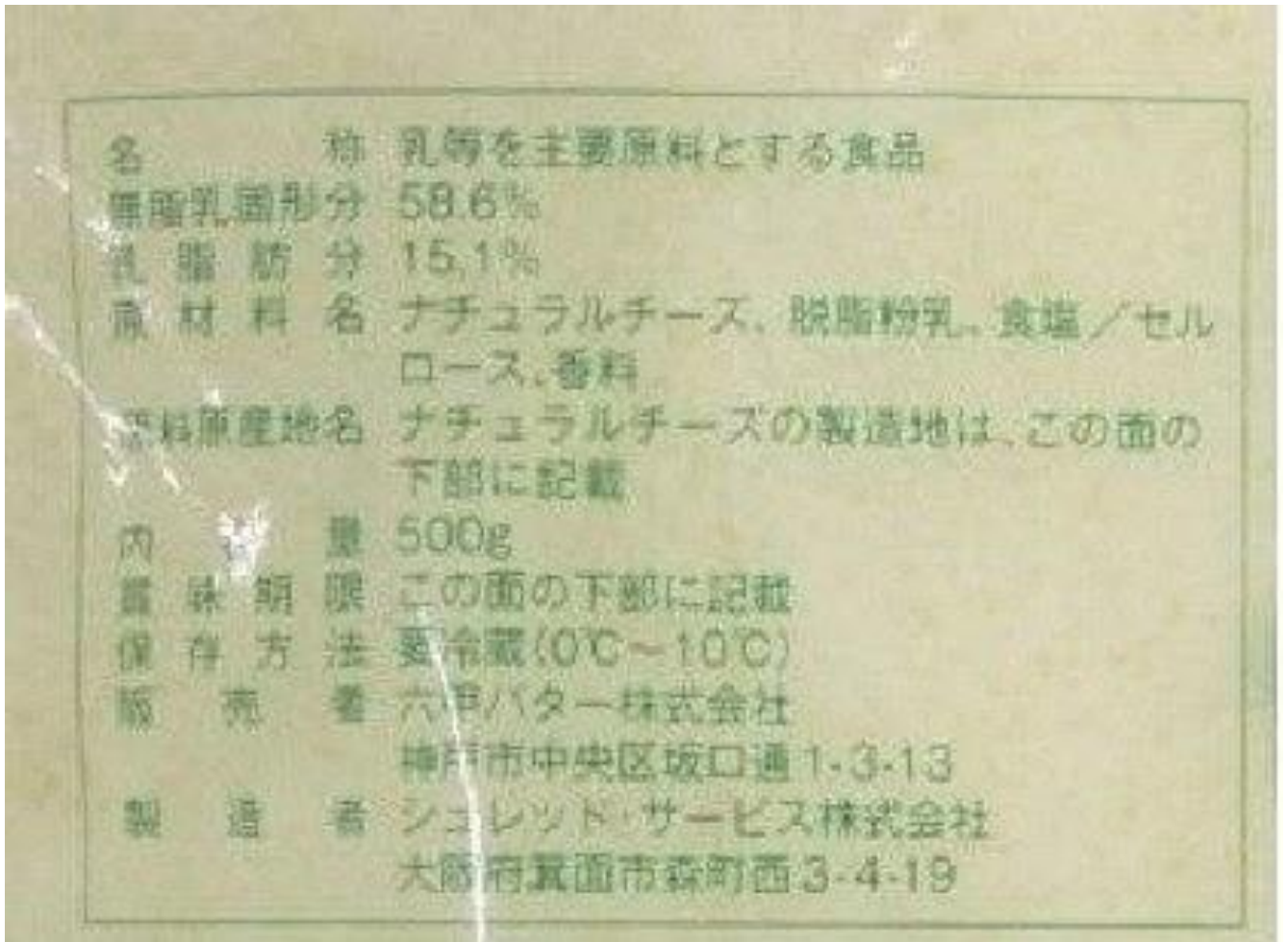

商品説明書 (除去食対応用)

使用区域：東・美

商品名	ベーキングパウダー (120g) ベーキングパウダー 120g	保管条件	常温
納入業者 製造業者	株式会社豊実 株式会社井上清助商店	包装の形態	フィルム(袋)
使用日	3/13		
アレルギー表示対象項目 (28品目)			

商品画像



商品説明書 (除去食対応用)

使用区域：東・美

商品名	冷凍ベーコン (カット)	保管条件	冷凍 食品衛生法における冷凍食品
納入業者	株式会社SN食品研究所	包装の形態	フィルム(袋)
製造業者	株式会社鎌倉ハムクラウン商会		
使用日	3/11		
アレルギー表示対象項目 (28品目)	豚肉		

商品画像

加熱食肉製品 (加熱後包装)

名称	食肉製品 (無塩せきベーコン)	
原材料名	豚バラ肉 (デンマーク産、国産)、 食塩、砂糖/香辛料	
内容量		賞味期限
保存方法	要冷凍 -18℃以下で保存	
製造者	(株) 鎌倉ハムクラウン商会 横浜市磯子区磯子6-40-12	

栄養成分表示 (100g当たり)

無塩せきとは製造工程で
亜硝酸塩等発色剤を使用
せずに製造することをい
います。

使用上の注意：加熱して
お召し上がり下さい。

エネルギー	391kcal
たんぱく質	13.0g
脂質	39.0g
炭水化物	0.9g
食塩相当量	1.9g

計算値



商品説明書 (除去食対応用)

使用区域：東・美

商品名	ホールコーン缶 バキュームパック	保管条件	常温
納入業者 製造業者	株式会社SN食品研究所 Tropical Premier Foods Co.Ltd	包装の形態	缶
使用日	3/6		
アレルギー表示対象項目 (28品目)			

商品画像

品名：スイートコーン
 形状：ホールカーネル
 原材料名：スイートコーン（遺伝子組換えでない）、食塩/pH調整剤
 固形量：1850g 内容総量：2125g
 賞味期限：缶底に記載
 原産国名：タイ
 保存方法：直射日光を避け、常温で保存して下さい。
 輸入者：株式会社大昌貿易行
 東京都港区六本木 5 - 18 - 2

栄養成分表示 (100g当り液汁除く)	
エネルギー	74kcal
たんぱく質	2.3g
脂質	1.7g
炭水化物	12.3g
-糖類	5.1g
食塩相当量	0.3g

シヨ糖 4.6g
 (サンプル品分析による推定値)

シヨ糖はスイートコーン由来のものです。

ご注意：お使い残りの出た場合は、他の容器に移し替えて冷蔵庫に入れ早めにお使いください。まれに褐色に変色したコーン粒が入っていることがあります。取り除いてご使用ください。万一食べても加熱殺菌しており健康には影響ありません。またごくまれに茎、皮が混ざる場合がありますが除去してお使いください。

商品説明書 (除去食対応用)

使用区域：東・美

商品名	ホールコーン缶 B ホールコーン缶B	保管条件	常温
納入業者	株式会社大和商会	包装の形態	缶
販売業者	株式会社ホテイフーズコーポレーション		
使用日	3/4, 3/12, 3/13		
アレルギー表示対象項目 (28品目)			

商品画像

名称	スイートコーン
形状	ホールカーネル
原材料名	スイートコーン(遺伝子組換えでない)、食塩
固形量	1,850g
内容総量	2,125g
賞味期限	缶ぶたに記載
原産国名	タイ
輸入者	(株)ホテイフーズコーポレーション 静岡県清水区蒲原 4-26-6

商品説明書（除去食対応用）

使用区域：東・美

商品名	ボーンストック ボーンストックN	保管条件	常温
納入業者 販売業者	オーディエー株式会社 理研ビタミン株式会社	包装の形態	フィルム(袋)
使用日	3/4		
アレルギー表示対象項目（28品目）	小麦、大豆、鶏肉、豚肉		

商品画像

名称	がらスープ
原材料名	ポークエキス(国内製造)、豚脂、調味動物油脂//香辛料抽出物、(一部に小麦・大豆・鶏肉・豚肉を含む)
殺菌方法	気密性容器に密封し加圧加熱殺菌
内容量	850g
賞味期限	表面下部に記載
保存方法	高温・直射日光を避け常温で保存
販売者	理研ビタミン株式会社 東京都新宿区四谷1-6-1
製造所	サンテグレ株式会社 食品第一工場 鹿児島県曾於市末吉町南之郷147-1

商品説明書 (除去食対応用)

使用区域：東・美

商品名	干しいたけ J F S A 国産椎茸ホール (足切)	保管条件	常温
納入業者 販売業者	オーディエー株式会社 (株)ジェフサ	包装の形態	フィルム(袋)
使用日	3/1, 3/11		
アレルギー表示対象項目 (28品目)			

商品画像

商品名 国産椎茸ホール (足切)

名称	乾しいたけ (こうしん)
原材料名	しいたけ (原木栽培)
原料原産地名	日本
内容量	500g
賞味期限	****. **. **
保存方法	湿気・高温を避け、冷暗所に保存してください
加工者	静岡県藤枝市郡738-1 株式会社 丸 晶 054-641-1388(代)

販売元 宮城県仙台市宮城野区扇町
5丁目6-22
株式会社 ジェフサ

4 963247 200908

外袋：PP

商品説明書 (除去食対応用)

使用区域：東・美

商品名	干しいたけ	保管条件	常温
納入業者 製造業者	丸進食品株式会社 (株)かねいち物産	包装の形態	フィルム(袋)
使用日	3/5		
アレルギー表示対象項目 (28品目)			

商品画像



商品説明書 (除去食対応用)

使用区域：東・美

商品名	ホワイトルウ	保管条件	常温
納入業者	日本糧食株式会社	包装の形態	フィルム(袋)
製造業者	日本糧食(株)		
使用日	3/19		
アレルギー表示対象項目 (28品目)	乳、小麦、大豆、鶏肉		

商品画像

名称	ホワイトルウ
原材料名	小麦粉(国内製造)、食用油脂(ラード、バーム油)、糖類(ぶどう糖、砂糖)、食塩、チキンエキスパウダー、粉末チーズ、脱脂粉乳、オニオンパウダー、ガーリックパウダー、香辛料、酵母エキスパウダー、(一部に小麦・乳成分・鶏肉・大豆を含む)
内容量	1000g
賞味期限	袋の下部に記載
保存方法	直射日光、高温多湿を避け涼しい場所で保存してください。
使用上の注意	開封後は密封のできる容器等に入れて冷暗所で保存し、早目に使い切ってください。
調理方法	一人当たり15～20gのルウをお湯でとき込んでください。
製造者	日本糧食株式会社 大阪市生野区勝山北2-5-13
製造所	奈良県葛城市兵家171-8

商品説明書 (除去食対応用)

使用区域：東・美

商品名	冷凍ボンレスハム (カット)	保管条件	冷凍 食品衛生法における冷凍食品
納入業者	株式会社SN食品研究所	包装の形態	フィルム(袋)
製造業者	株式会社鎌倉ハムクラウン商会		
使用日	3/15		
アレルギー表示対象項目 (28品目)	豚肉		

商品画像

加熱食肉製品 (加熱後包装)

名称	食肉製品 (無塩せきハム)		
原材料名	豚モモ肉 (国産)、食塩、砂糖 香辛料		
内容量		賞味期限	
保存方法	要冷凍 -18℃以下で保存		
製造者	(株) 鎌倉ハムクラウン商会 横浜市磯子区磯子6-40-12		

栄養成分表示 (100g当たり)

エネルギー	133kcal
たんぱく質	21.3g
脂質	5.2g
炭水化物	1.1g
食塩相当量	2.1g
計算値	

無塩せきとは製造工程で無重硝酸塩等発色剤を使用せず製造することをいいます。

使用上の注意：加熱してお召し上がり下さい。



ごみに出すときは市町村の区分にしてください。

商品説明書 (除去食対応用)

使用区域：東・美

商品名	マカロニ (シェル) シェルマカロニ	保管条件	常温
納入業者 製造業者	オーディーエー株式会社 株式会社ニッポン+W	包装の形態	フィルム(袋)
使用日	3/6		
アレルギー表示対象項目 (28品目)	小麦		

商品画像

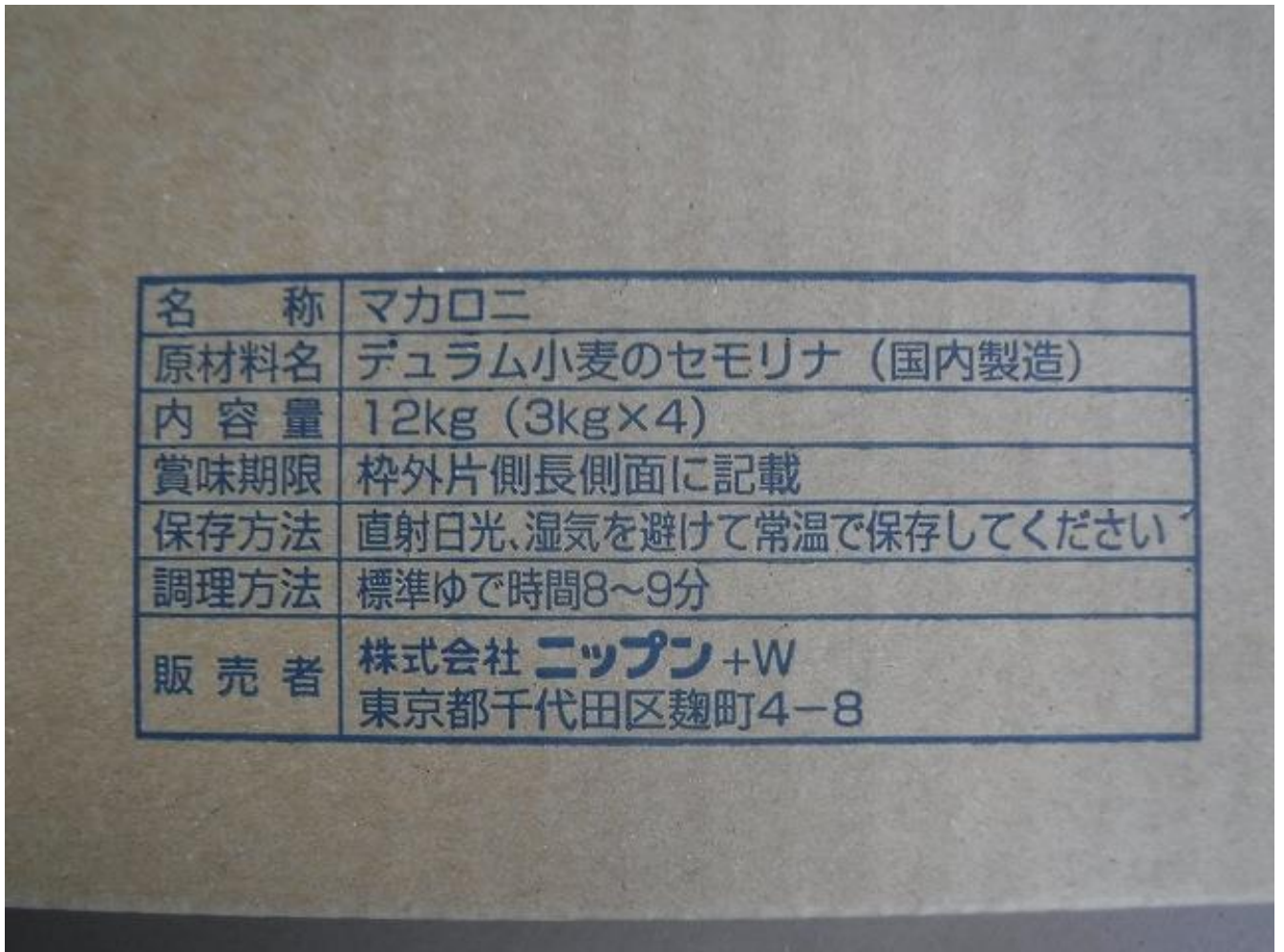

商品説明書 (除去食対応用)

使用区域：東・美

商品名	マカロニ (ペンネ)	保管条件	常温
納入業者 製造業者	株式会社SN食品研究所 奥本製粉株式会社	包装の形態	フィルム(袋)
使用日	3/19		
アレルギー表示対象項目 (28品目)	小麦		

商品画像

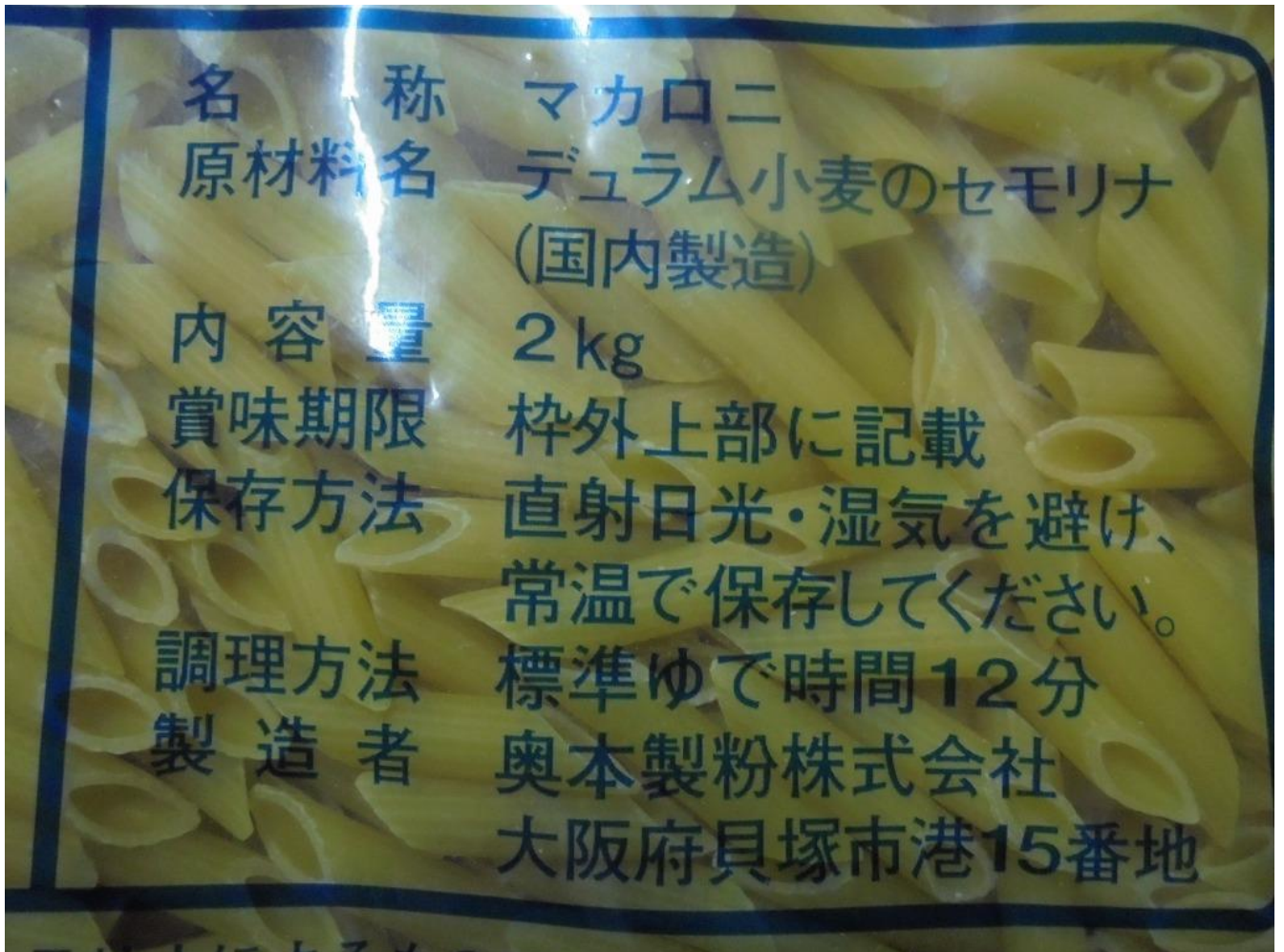

商品説明書 (除去食対応用)

使用区域：東・美

商品名	豆みそ 豆みそ	保管条件	常温
納入業者	株式会社大和商会	包装の形態	フィルム(袋)
製造業者	サンジルス醸造株式会社		
使用日	3/5		
アレルギー表示対象項目 (28品目)	大豆		

商品画像

名称	豆みそ
原材料名	大豆(アメリカ産)(分別生産流通管理済)、食塩/酒精
内容量	1kg
賞味期限	枠外右下部に記載
保存方法	直射日光を避け、常温で保存
製造者	サンジルス醸造株式会社 三重県桑名市明正通1-572-1

商品説明書 (除去食対応用)

使用区域：東・美

商品名	マヨネーズ風ドレッシング L&Mノンエッグハーフ	保管条件	常温
納入業者 製造業者	大阪太平商事株式会社 丸和油脂株式会社	包装の形態	フィルム(袋)
使用日	3/12		
アレルギー表示対象項目 (28品目)	大豆		

商品画像

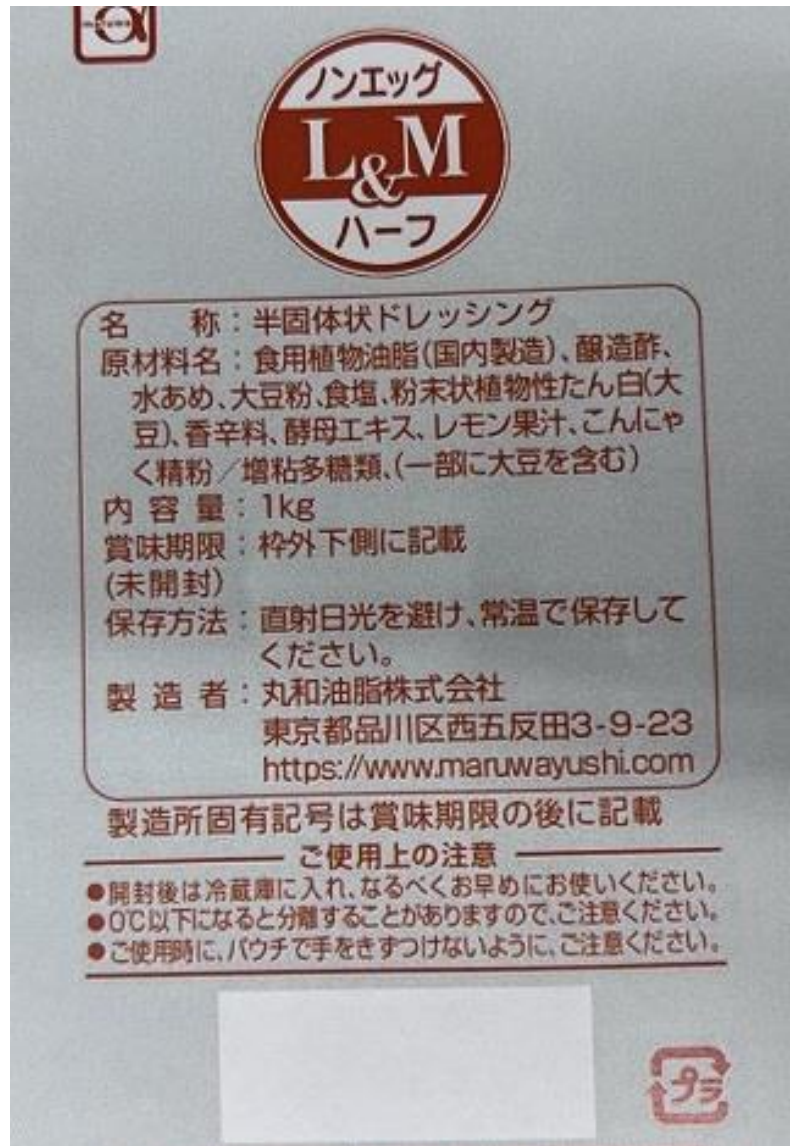

商品説明書 (除去食対応用)

使用区域：東・美

商品名	マヨネーズ風ドレッシング マヨネーズ風ドレッシング	保管条件	常温
納入業者	株式会社大和商会	包装の形態	フィルム(袋)
販売業者	キューピー株式会社		
使用日	3/15		
アレルギー表示対象項目 (28品目)	大豆		

商品画像

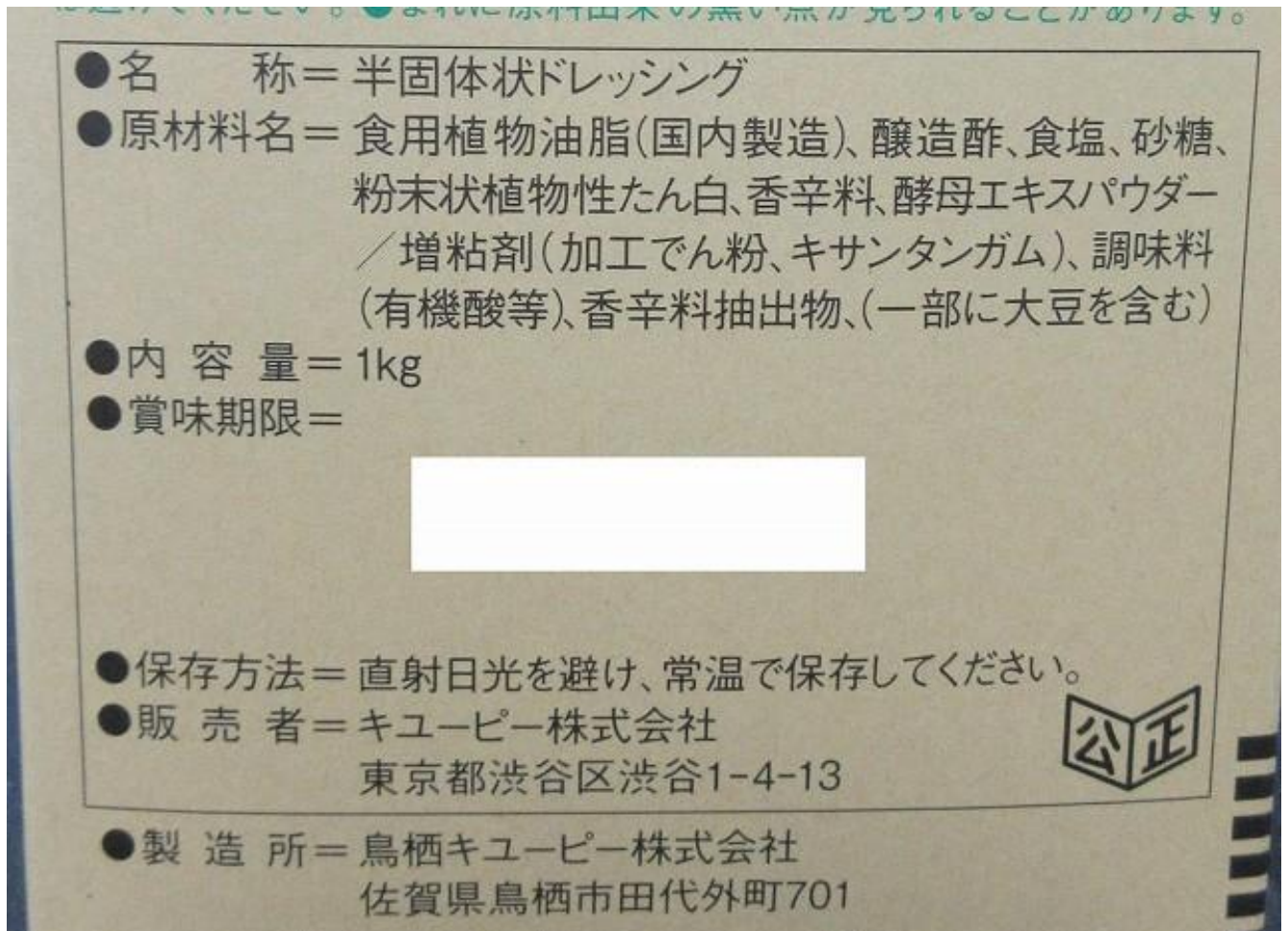

商品説明書 (除去食対応用)

使用区域：東・美

商品名	みりん 富永貿易芳醇本みりん	保管条件	常温
納入業者 販売業者	大阪太平商事株式会社 富永貿易株式会社	包装の形態	プラスチックボトル
使用日	◆使用日は献立表でご確認ください。在庫の状況によりメーカーが変更となる場合があります。		
アレルギー表示対象項目 (28品目)			

商品画像

一括表示

品目：本みりん

アルコール分：13.5度以上 14.5度未満

エキス分：48度以上

原産国名：ベトナム

原材料名：もち米(ベトナム産)、米麴(ベトナム産米)、糖類、醸造アルコール

内容量：1L

賞味期限：

保存方法：直射日光をさけて、できるだけ冷暗所で保管してください。

販売者：富永貿易株式会社

神戸市中央区御幸通5丁目1番21号

商品説明書（除去食対応用）

使用区域：東・美

商品名	焼かまぼこ GK丸焼かまぼこ	保管条件	冷蔵
納入業者	大阪太平商事株式会社	包装の形態	フィルム(袋)
製造業者	カネ上株式会社		
使用日	3/15		
アレルギー表示対象項目（28品目）			

商品画像

商品名	GK丸焼かまぼこ
名称	魚肉ねり製品
原材料名	魚肉、馬鈴薯澱粉、砂糖、発酵調味料、食塩、味りん ／加工澱粉
内容量	枠外左側面に記載
賞味期限	枠外左側面に記載
保存方法	冷蔵（1℃～10℃）
製造者	カネ上株式会社 滋賀県長浜市平方町720-15 TEL 0749-62-0908

・開封後はお早めにご使用下さい。
 ・原料の魚肉には魚の皮が入る場合があります。
 異物ではございませんので安心してお召し上がり下さい。
 ・本品製造工場では小麦、大豆を含む製品を製造しています。

個包装

商品説明書 (除去食対応用)

使用区域：東・美

商品名	焼かまぼこ 真空焼かまぼこ	保管条件	冷蔵
納入業者 製造業者	オーディエー株式会社 二方蒲鉾株式会社	包装の形態	フィルム(袋)
使用日	3/8		
アレルギー表示対象項目 (28品目)			

商品画像

学給 真空 焼かまぼこ100

名称	魚肉ねり製品
原材料名	魚肉(助宗たら(日本又はアメリカ)、イトヨリダイ)、 馬鈴薯澱粉、昆布だし、本みりん、食塩、砂糖
内容量	表面中央下に記載
賞味期限	0000. 00. 00
保存方法	要冷蔵(10℃以下)
製造者	二方蒲鉾株式会社 兵庫県豊岡市瀬戸757-1

【澱粉含有率:4.5%】 ※助宗たらの産地は昨年の使用実績によるものです。
製造日: 0000. 00. 00 LOT番号: 1234567

- ・原料に使用している魚肉の黒い腹膜、及び色皮が稀に混ざる事があります。
- ・表面に黒いはん点がある場合がありますが、蒲鉾の焼き焦げです。



商品説明書 (除去食対応用)

使用区域：東・美

商品名	ゆず果汁 ゆず果汁	保管条件	常温
納入業者 製造業者	大阪太平商事株式会社 株式会社きとうむら	包装の形態	瓶
使用日	3/1		
アレルギー表示対象項目 (28品目)			

商品画像

名称	ゆず果汁
原材料名	ゆず(徳島県産、木頭ゆず)
内容量	300mL
賞味期限	
保存方法	直射日光、高温多湿を避け保存して下さい
製造者	株きとうむら 徳島県那賀郡那賀町 木頭出原ヨコマチ23-2 www.kitomura.jp

栄養成分表示(100ml当たり) 熱量37kcal、たんぱく質0.4g、脂質0.1g、炭水化物8.5g、食塩相当量0g

商品説明書 (除去食対応用)

使用区域：東・美

商品名	料理酒 (500ml) 富永貿易発酵調味料 料理酒清酒味	保管条件	常温
納入業者	大阪太平商事株式会社	包装の形態	プラスチックボトル
販売業者	富永食品株式会社		
使用日	◆使用日は献立表でご確認ください。在庫の状況によりメーカーが変更となる場合があります。		
アレルギー表示対象項目 (28品目)			

商品画像

一括表示

名称:発酵調味料

原材料名:発酵調味料(米、米麴、食塩)(ベトナム製造)、
水あめ、アルコール、食塩/酸味料

内容量:500ml

賞味期限:

保存方法:直射日光をさけて、できるだけ冷暗所で保管してください。

販売者:富永食品株式会社

神戸市中央区御幸通5-1-21

商品説明書 (除去食対応用)

使用区域：東・美

商品名	緑豆春雨 B (B) 5cm	保管条件	常温
納入業者 販売業者	丸進食品株式会社 (株)ダーリジャパン	包装の形態	フィルム(袋)
使用日	3/11, 3/21		
アレルギー表示対象項目 (28品目)			

商品画像

5cm
タイプ
幅広くご利用ください

調理方法

熱湯に入れ3~4分茹で、冷水にさらしてよく水を切ってからご使用下さい。

エネルギー	356Kcal
たんぱく質	0.2g
脂質	0.4g
炭水化物	87.5g
食塩相当量	0.04g

この表示値は、目安です。

- 名称 緑豆春雨
- 原材料名 緑豆でんぷん
- 内容量 1kg
- 賞味期限 枠外下部に記載(未開封)
- 保存方法 直射日光高温多湿を避けて、常温で保存して下さい。
- 原産国名 中国
- 輸入者 株式会社ダーリジャパン
東京都台東区上野桜木2-1-9

取扱い上の注意:開封後はお早めにお召し上がり下さい。
※ゴミの分別は自治体の定める規則に基づいて処理して下さい。
※調理時、熱湯をご使用になる際は、やけどにご注意下さい。
本品について、お気づきの点がございましたら下記までご連絡下さい。

商品説明書 (除去食対応用)

使用区域：東・美

商品名	りんごピューレ すりおろしりんご	保管条件	常温
納入業者 販売業者	大阪太平商事株式会社 株式会社ピアット	包装の形態	フィルム(袋)
使用日	3/14		
アレルギー表示対象項目 (28品目)	りんご		

商品画像

